

SAINT-NOM LA-BRETÊCHE

Guide pratique 2022-2023



www.saint-nom-la-breteche.fr



9

Mairie et agence postale



35

Trier ses déchets



46

Commerce et artisanat



51

Toute la vie associative

CUISINES de QUALITÉ

SAVOIR-FAIRE FAMILIAL DEPUIS 1981



ARCHITECTES
D'INTÉRIEUR
www.culinelle.fr

Culinelle

4 & 29 RUE DE VERSAILLES
78150 LE CHESNAY
01 39 55 22 41

S.P.C.E. Choron



Votre salle de bains, un rêve qui se réalise
Création & rénovation de salle de bains



Plomberie - Sanitaire
Traitement de l'eau



Électricité générale
Chauffage électrique



Chauffage Central



Climatisation & ventilation
Pompes à chaleur



**Remplacement
de Chaudière**

Crédit d'impôt 30% (Condensation gaz)



**Chauffe-eau thermodynamique,
Électrique, Gaz**

**Salle
d'exposition**

24, rue Charles de Gaulle
78860 Saint-Nom-la-Bretèche
www.spce-choron-chauffage-electricite.fr

Tél.: **01.30.56.71.87**
Fax : 01.30.80.48.95
e-mail : spce.choron@wanadoo.fr



Le mot du maire

Chers Nonnais-Bretêchois,

Chaque année, pour la rentrée de septembre, nous mettons à votre disposition un nouveau guide pratique qui regroupe toutes les informations utiles pour profiter pleinement du bon vivre de notre village. Vous y trouverez des renseignements actualisés relatifs aux :

- instances municipales, intercommunales et aux différents élus du territoire.
- services de la mairie qui ont à coeur de faciliter vos démarches. A noter : depuis février 2022, l'agence postale a définitivement intégré les murs de la mairie.
- acteurs locaux si essentiels : professionnels de santé, commerçants et artisans, tous attentifs à vos besoins et sollicitations.
- associations locales, nombreuses et dynamiques, qui proposent des activités variées et toutes de qualité. Soutenues par la municipalité, leur fonctionnement s'appuie sur le bénévolat. Elles ont un besoin vital, pour poursuivre leurs actions, d'être rejointes par de nouvelles bonnes volontés chaque année. N'hésitez pas à les contacter !

Pour rester bien informés de la vie de la commune, plusieurs moyens complémentaires sont à votre disposition : magazine bimestriel, site web de la mairie, lettre électronique mensuelle, application smartphone (CityAll) permettant d'être alerté et informé en temps réel, page facebook (avec retransmission en direct des conseils municipaux), Voisins vigilants.

Votre guide pratique est le fruit d'une coopération que je salue entre le service communication de la mairie et l'ensemble des acteurs concernés. Merci à toutes les parties prenantes et aux annonceurs pour leur fidélité et leur soutien.

J'espère que cet outil répondra à vos attentes et je vous souhaite, pour l'année qui s'engage, de profiter pleinement du bonheur de vivre dans notre beau village d'Ile-de-France.

Chaleureusement,

Gilles STUDNIA, Maire

Dear citizens of Saint-Nom-la-Breteeche,

We are happy to share with you the 2022-2023 edition our village's directory of local services and activities, to help you take full advantage of everything our village can offer, just in time for the back-to-school season. This directory includes updated information pertaining to :

- *Municipal and inter-municipal authorities, as well as local elected representatives*
- *The city hall's departments, here to facilitate any administrative procedures. Please note that the postal services' office is now housed in the city hall's building*
- *Essential local service providers : healthcare providers, retailers and artisans, always ready to serve your needs*
- *Many local clubs, which offer a large set of high quality activities. Please note that the clubs receive financial support from the city council, and operate thanks to volunteers. They also rely on new members joining each year to continue to thrive - you are all invited to join !*

Several other tools complement this guide, ensuring access to information about local news : a bimonthly magazine, the city hall's website, a monthly newsletter, a smartphone app (CityAll) with real-time updates and alerts, a Facebook page (broadcasting meetings of the city council live), local neighborhood networks.

Each year, the city hall's communication department collaborates with all stakeholders involved in our village to create this directory. Our sincere thanks to them and local advertisers for their continued support.

We hope that you will find this directly helpful, and wish you an exciting year ahead in our beautiful village.

Warm regards,

Gilles STUDNIA, Mayor

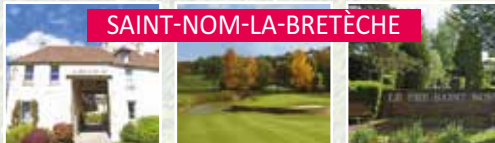

“Nous sommes prêts pour tous vos projets !
Rencontrons-nous !”

“We are ready for all your projects”

- ✓ Nous sommes une équipe **dynamique, professionnelle** et **expérimentée** avec **la réactivité** nécessaire à **la concrétisation de vos projets**.
We are an experienced and professional team with the responsiveness necessary for the realization of your projects.
- ✓ Nous **connaissons** Saint-Nom-la-Bretèche et son secteur pour y vivre quotidiennement depuis 20 ans. Notre **proximité** avec le marché local est un atout.
We know our village to live there daily. It is an asset.
- ✓ Nous prenons le temps de vous rencontrer. Nos méthodes sont fondées sur **l'écoute, la confiance, la transparence**.
We take time to meet you. Our methods are based on listening, trust and transparency.
- ✓ Nous avons **l'expérience** des transactions de biens haut de gamme à Saint-Nom-la-Bretèche et ses environs.
We have experience in high-end property transactions in Saint Nom and its surroundings.
- ✓ **Nous mettons en valeur votre bien** par des photos professionnelles, des prises de vue aériennes et une visite virtuelle.
We Highlight your property with professional photos, aerial shots and a virtual tour.

Agence de Saint-Nom-la-Bretèche

Estimation – Vente
Location – Gestion Locative

46 rue Charles de Gaulle
78860 Saint-Nom-la-Bretèche

01 30 69 70 37

SaintNomLaBretèche@StephanePlazaImmobilier.com



Votre Mairie

Numéros d'urgence	6
Un peu d'histoire	7
Services municipaux	9
Conseil municipal	10
Intercommunalité	12

Loisirs, culture

Service des Affaires Culturelles et Associatives	16
Bibliothèque municipale	17

Enfance, jeunesse

Petite enfance	19
Scolarité et service péri / extra scolaire	20
Jeunesse	22

Social, santé

Action sociale	24
Annuaire et infos santé	26

Vie pratique

Vos démarches	28
Sécurité	31
Vivre ensemble	32
Urbanisme et service technique	33
Environnement	34
Collecte des déchets	35
Déchetteries	38
Transports	41
Répertoire administratif	44

Commerce, artisanat, services

Annuaire des acteurs économiques locaux	46
Marché du centre village	49

Sommaire vie associative > page 51



Guide pratique de Saint-Nom-la-Bretèche

Numéro hors série au magazine municipal périodique « Grand Angle » ISSN 1268-4678

Mairie : 32 rue de la Fontaine des Vaux 78860 Saint-Nom-la-Bretèche. Tél. : 01 30 80 07 00.

Directeur de la publication : Gilles Studnia, Maire. Directrice de la rédaction : Karine Dubois.

Responsable communication : Pascal Bouchain Tél. 01 30 80 07 13 / communication@mairiesnlb.fr

Mise en page par nos soins. Impression : Megatop Imprimerie à 3 000 exemplaires

Régie publicitaire : LVC communication, Frédéric Farago Tél. 06 11 59 05 32

Dépôt légal : Septembre 2022. Photos : Service communication, freepik et tous droits réservés



NUMÉROS D'URGENCE

Secours / urgence

■ Police secours	17
■ Pompiers	18
■ SAMU et urgences médicales	15
■ Appel d'urgence européen depuis les portables	112
■ Allo enfance maltraitée	119
■ Accueil sans abri (SAMU Social)	115
■ Brûlures corporelles graves	18
■ Enfants disparus	116 000
■ Violences conjugales info	39 19
■ Maltraitance personnes vulnérables	39 77

Assistance / dépannage

■ Dépannage Eau (Suez)	09 77 40 11 13
■ Dépannage Electricité (Enedis)	09 72 67 50 78
■ Dépannage gaz (GRDF)	08 00 47 33 33

Santé

■ Urgences dentaires (dimanche et jours fériés)	01 39 51 21 21
■ Centre antipoison	01 40 05 48 48
■ SOS Médecins Yvelines	01 39 58 58 58
■ Centre Hospitalier Intercommunal :	
> 10 rue du Champ Gaillard - Poissy	01 39 27 40 50
> 20 rue Armagis - Saint-Germain-en-Laye	01 39 27 40 50
■ Centre Hospitalier André Mignot	
> 177 rue de Versailles - Le Chesnay	01 39 63 91 33
■ Centre Hospitalier de Plaisir-Grignon	
> 220 rue François Mansart - Plaisir	01 30 79 57 57

UN PEU D'HISTOIRE

Au début du XX^e siècle, la population de Saint-Nom-la-Bretèche comptait environ 600 âmes. La vie économique du village dépendait alors, pour l'essentiel, de l'activité agricole. Après la seconde guerre mondiale, la population s'est fortement développée, passant de 1000 à 5000 depuis 1970 ! Situé à proximité de Paris, de la Défense et du lycée international de Saint-Germain-en-Laye, le village attire aujourd'hui à la fois des résidents étrangers, des Français au retour d'une expatriation et des Franciliens en quête d'un cadre de vie qualitatif.



Sites et édifices emblématiques

L'église

Défendue par une tour de guet dès le XII^e siècle, l'église était, à l'origine, un simple bâtiment de la grange dîmière de la ferme de Saint-Nom. Agrandie, ruinée et remaniée à plusieurs reprises, elle a été restaurée il y a quelques années.



Château de la Bretèche (Propriété privée)



Fief de la famille de Pomereu pendant plus de deux siècles, il a été vendu au roi Louis XIV en 1700, pour le comte de Toulouse (fils légitimé du roi et de Madame de Montespan) qui y mit ses équipages de chasse. De nombreux seigneurs châtelains s'y sont ensuite succédés, dont Jean-Pierre Richard, père du peintre et graveur Jean-Claude Richard, "Abbé de Saint-Non", mécène de Fragonard.

La Tuilerie-Bignon

Enclavée dans le grand parc de Versailles, la Tuilerie-Bignon prêle son cadre à l'un des plus prestigieux golfs de France, dont la renommée dépasse largement les frontières nationales.

Le blason

Les armoiries de la commune ont été adoptées lors du Conseil municipal le 27 février 1970, sur proposition de M. André Fontelle, conseiller municipal.



La *fasce bretessée* figure une bretèche (ou bretêche), élément de fortification de l'époque médiévale, qui évoque le nom de la cité (armes « parlantes »).

Les trois *quintefeilles* symbolisent la forêt de Marly-le-Roi dont une partie importante (400 ha) se trouve sur le territoire de la commune.

Le *lion à la queue fourchée* est un emprunt aux armes des comtes de Montfort-l'Amaury « *de gueules au lion à la queue fourchée d'argent* ».

La devise latine *Angulus Ridet* signifie : « *ce coin nous sourit* »

Chiffres clés

- **Population totale** : 5 130 (4 920 population municipale + 210 population comptée à part)
- **Superficie** : 1 174 ha dont 400 en forêt de Marly
- **Altitudes** : 140 m à l'église, 175 m au carrefour Royal

Source : publications de l'association "Les Amis de Saint-Nom-la-Bretèche"



Couvreur
depuis 20 ans

Charpentier
de métier

Garantie décennale - intervention d'urgence



Notre mission :

vous accompagner dans tous vos projets

- création de couverture
- travaux de charpente : création ou réfection,
- isolation des combles, travaux de zinguerie :
pose, entretien et réparation,
- ravalement de façade, entretien de toiture, pose de fenêtre de toit



Votre assurance :

notre amour du
travail bien fait



Z.A. de la Tuilerie-Bignon, RD 307
78860 Saint-Nom-la-Bretèche

06 10 40 00 01
guillou.d@neuf.fr

LA MAIRIE



Coordonnées :

- Adresse : 32 rue de la Fontaine des Vaux
78860 SAINT-NOM-LA-BRETÊCHE
- Facebook.com/mairiesaintnomlabreteche
- www.saint-nom-la-breteche.fr
- Newsletter : inscription en page d'accueil
du site web de la mairie

Horaires d'ouverture :

Lundi, mardi, jeudi et vendredi :
de 8h30 à 12h et de 14h à 17h

Mercredi de 9h30 à 12h

Premier samedi* du mois de 9h30 à 12h

(*) sauf cas exceptionnels liés aux jours fériés.
Cette permanence ne concerne que
le service de l'accueil et de l'état civil

SERVICES MUNICIPAUX

Accueil / Standard : accueil@mairiesnlb.fr

> 01 30 80 07 00

État civil / Cimetière / Élections : etat.civil@mairiesnlb.fr

01 30 80 07 11

Affaires scolaires : scolaire@mairiesnlb.fr

01 30 80 07 08

Urbanisme : urbanisme@mairiesnlb.fr

01 30 80 07 04

Centre Communal d'Action Sociale : ccas@mairiesnlb.fr

01 30 80 07 11

Police municipale : police@mairiesnlb.fr

01 30 80 07 17

Service technique : technique@mairiesnlb.fr

01 30 80 07 05

Affaires culturelles : resa.culture@mairiesnlb.fr

01 30 56 66 27

Communication : communication@mairiesnlb.fr

01 30 80 07 13

Finances / comptabilité : finances@mairiesnlb.fr

01 30 80 07 06

Ressources humaines : recrutement@mairiesnlb.fr

01 30 80 07 19

L'agence postale communale est ouverte en mairie depuis février 2022 aux mêmes horaires ainsi que tous les samedis de 9h30 à 12h. Elle n'est pas joignable par téléphone.

ÉLUS MUNICIPAUX



Gilles STUDNIA,
Maire
Vice-Président
de la CCGM
lemaire@mairiesnlb.fr

Les Adjointes



Karine DUBOIS
1^{ère} adjointe
Communication
et Commerce
k.dubois@mairiesnlb.fr



Gérard PARFAIT
2^e adjoint
Travaux
et Qualité de vie
g.parfait@mairiesnlb.fr



**Muriel
DEGAVRE-TILLON**
3^e adjointe
Culture et Patrimoine
m.degavre@mairiesnlb.fr

Les Conseillers municipaux



Karel KURZWEIL
Administration générale,
Ressources humaines,
Informatique, Conseiller
spécial du Maire



Michel MOREAU
Sécurité et
Circulation



Jean-Marc FRUCTUS
Mobilité



**Romain
LE SAGE-GIACOMINI**
Urbanisme



Thomas BATIGNE
Jeunesse
et Sport



Clothilde FRETÉ



**Christelle
BARDEILLE**

Liste : "Ensemble pour Saint-Nom"



**Jean-Philippe
ANTOINE**



**Sophie
LAFEUILLADE**

Secrétariat du Maire et de la Direction générale : assistante.dg@mairiesnlb.fr 01 30 80 07 10



Dominique GERBERT
4^e adjoint
Finances et Économie
d.gerbert@mairiesnlb.fr



Isabelle TRAPPIER
5^e adjointe
Petite enfance,
Social, Séniors
et Handicap
i.trappier@mairiesnlb.fr



Florent BORON
6^e adjoint
Scolaire,
Périscolaire
et Extrascolaire
f.boron@mairiesnlb.fr



Christine CAILLAT
7^e adjointe
Vie et Animation
du Village
c.caillat@mairiesnlb.fr



Christian GHEZ
8^e adjoint
Environnement et
Participation citoyenne
c.ghez@mairiesnlb.fr



Axel FAIVRE



Sylvie SORMAIL



Véronique LOZEVIS



Pascale COURMONT



**Vanessa
BRINKMEYER
MARTINET**



Nathalie ZENOU



Jérôme FENAILLON

Liste : "J'aime Saint-Nom"



**Eric
FROMMWEILER**



**Stéphanie
NOGUES**



GALLY MAULDRE COMMUNAUTÉ DE COMMUNES

La Communauté de Communes Gally Mauldre (CCGM) existe depuis le 1^{er} janvier 2013. Elle regroupe les communes d'Andelu, Bazemont, Chavenay, Crespières, Davron, Feucherolles, Herbeville, Mareil-sur-Mauldre, Maule, Montainville et Saint-Nom-la-Bretèche.



Patrick LOISEL
Maire de Feucherolles
Président CCGM

Le bureau des maires



Olivier RAVENEL
Maire d'Andelu



Jean-Bernard HETZEL
Maire de Bazemont



Myriam BRENAC
Maire de Chavenay



Adriano BALLARIN
Maire de Crespières



Damien GUIBOUT
Maire de Davron



Vincent GAY
Maire de Herbeville



Nathalie CAHUZAC
Maire de
Mareil-sur-Mauldre



Laurent RICHARD
Maire de Maule



Eric MARTIN
Maire de Montainville



Gilles STUDNIA
Maire de
St-Nom-la-Bretèche

Autres élus du territoire



J-François RAYNAL
Conseiller
départemental
jfraynal@yvelines.fr



Fabienne DEVEZE
Conseillère
départementale
Tél. 01 39 07 70 35



Marta DE CIDRAC
Sénatrice
des Yvelines
m.de-cidracc@senat.fr



Béatrice PIRON
Députée 3^e circonscription
des Yvelines
beatrice.piron@
assemblee-nationale.fr

Compétences de notre intercommunalité

Afin de mutualiser leurs ressources humaines et financières, les 11 communes ont transféré plusieurs de leurs compétences à la Communauté de Communes Gally Mauldre parmi lesquelles :

■ **Aménagement du territoire** : instruction communautaire des autorisations d'urbanisme (permis de construire, déclarations préalables...), schéma de cohérence territoriale (SCOT).

■ **Développement économique** par la création, l'aménagement, la gestion des zones d'activités, la mise à jour d'un annuaire numérique des professionnels, la promotion du tourisme.

■ **Collecte et traitement des déchets** ménagers et assimilés. Points déchetteries.

■ **Petite enfance** : études, création, aménagement et gestion d'équipements d'intérêt communautaire (structures d'accueil ou relais d'assistantes maternelles RAM).

■ **Accueils de loisirs extra-scolaires** (mercredi et vacances scolaires). Les accueils périscolaires du matin, du soir et de la pause méridienne restent de la compétence municipale.

■ **Maintien à domicile des personnes âgées** (aide à domicile, portage de repas) ; étude, création, gestion d'une maison d'accueil rurale pour les personnes âgées (MARPA).

■ **Organisation des services de transports collectifs**, avec notamment la mise en place en 2018 de Flexigo, aujourd'hui TAD Gally Mauldre, (transport à la demande) et la création, l'aménagement et l'entretien d'aires de covoiturage.

■ **Circulations douces** : élaboration et suivi d'un schéma directeur.

■ Aménagement et gestion d'**aires d'accueil des gens du voyage** et de terrains familiaux locatifs.

■ **Gestion des milieux aquatiques** et prévention des inondations.

■ **Accompagnement de manifestations culturelles** d'intérêt communautaire.

■ **Établissement et exploitation d'infrastructures et de réseaux de communication**.

■ **Emploi** : subvention aux associations d'intérêt communautaire œuvrant pour l'emploi.

Communauté de Communes Gally Mauldre (CCGM) :

📍 Place de la mairie 78580 Maule

☎ 01 84 27 08 54

🌐 www.cc-gallymauldre.fr

📘 Communauté-de-communes-Gally-Mauldre

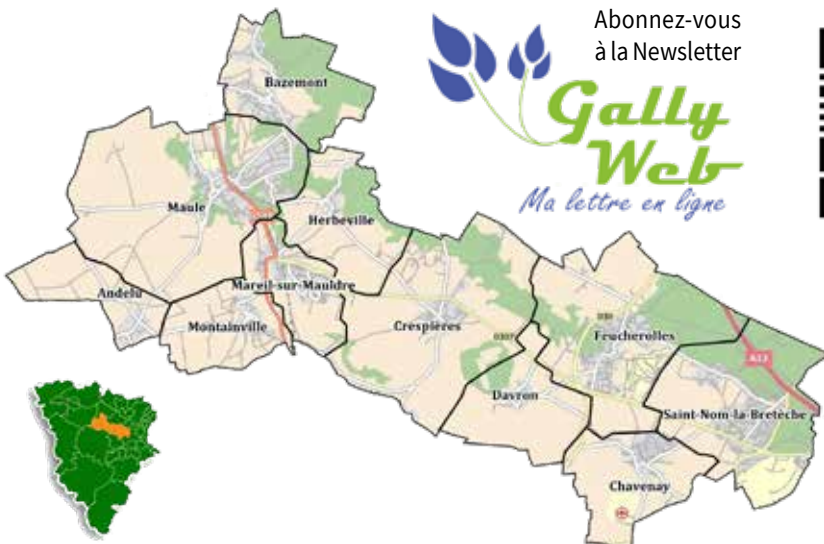

Abonnez-vous
à la Newsletter





Énergies renouvelables • VMC
 Climatisation • Pompe à chaleur • Plomberie
 Chauffage au gaz, fuel, électrique • Carrelage
 Salle de bains • Traitement des eaux
 Isolation • Couverture

14/1 ter, rue Maurice Jouet - 78340 Les Clayes-sous-Bois
 Fax : 01 30 56 13 50
 seelavabrealain@wanadoo.fr - www.seelavabrealain.com

01 30 56 10 50



TAXI CARON Gilles
 SAINT-NOM-LA-BRETÈCHE
06 12 23 45 39

Transferts aéroports / gares
 Business et particuliers
 Toutes distances
 24h/7j sur réservation



Réservation : téléphone - SMS - WhatsApp www.taxi-saint-nom-la-breteche.com

ONGLES ET BEAUTÉ

30 ans d'expérience



DépilPulse
 lumière pulsée

NOUVEAU !

DépilPulse

lumière pulsée

EFFICACITÉ : Résultat dès la 1^{ère} séance
SÉCURITÉ : Machine 100% française
DOUCEUR : Flash qualité inégalée, sans douleur et 100% sur mesure, sa puissance s'adapte à chaque besoin

www.institutflashbeaute-noisy-le-roi.com
 1^{er} étage du C. Commercial Maintenon à Noisy-le-Roi

01 30 49 08 64

GARAGE LAVERVIN



VENTE DE VÉHICULES
 NEUFS & D'OCCASION

Réparations mécanique &
 carrosserie toutes marques

Tél. : 01 30 56 23 04

1 avenue de Saint-Germain - 78340 LES CLAYES-SOUS-BOIS



Véhicule de
 courtoisie
GRATUIT



10%* sur les pièces
 en 2022/2023

* en indiquant "guide St-Nom"
 à la prise de rendez-vous.



PLAINE DE VERSAILLES ASSOCIATION PATRIMONIALE

Pour valoriser et pérenniser leur territoire face à l'urbanisation, élus, agriculteurs et habitants ont créé en 2004 l'Association Patrimoniale de la Plaine de Versailles et du Plateau des Alluets (APPVPA), plus communément appelée « Plaine de Versailles ».

Plaine de Versailles :

- 📍 33 ter rue des Petits Prés
78810 Feucherolles
- ☎ 01 34 59 33 31
- ✉ contact@plainedeversailles.fr
- 🌐 www.plainedeversailles.fr
- 📘 PlaineDeVersailles
- 🕒 Horaires d'ouverture :
consultez le site web indiqué
ci-dessus.



L'association qui couvre 27 communes, réunit élus, agriculteurs, habitants, associations et entreprises, pour œuvrer ensemble au développement durable de la plaine et à la préservation de ses paysages. Elle est un acteur dynamique et reconnu, agissant d'une part pour le maintien de l'agriculture périurbaine, et d'autre part sur la synergie agriculteurs / citoyens.

Elle met en relation les acteurs, fait émerger, facilite et poursuit de nombreux projets : trames vertes et biodiversité, circuit court et alimentation locale, amélioration des pratiques agricoles,

gestion des conflits d'usage, promotion et animation du territoire (Printemps et Automne de la Plaine), lien entre ville et campagne, charte paysagère, travail avec la recherche...

Venez rencontrer l'équipe à la Maison de la Plaine (ancienne gare de Feucherolles). C'est aussi un lieu d'expositions et d'animations où l'on retrouve des produits locaux, un guide de randonnées et autres documentations. La salle de réunion peut être louée (capacité d'accueil : 25 personnes assises, 40 debout) et un jardin pédagogique est en préparation dans le prolongement du parking.

Syndicats intercommunaux

SIAEP de Feucherolles : Syndicat Intercommunal d'Adduction d'Eau Potable de Feucherolles.

HYDREAULYS de Versailles (ex-SMAERG / SIAVGO) : Syndicat mixte d'assainissement : transport et traitement des eaux usées et pluviales, entretien et aménagement du rû de Gally.

SIVOM de Saint-Germain-en-Laye : Syndicat Intercommunal à Vocations Multiples (notamment gestion fourrières automobiles et animales...).

SDIS 78 : Syndicat Départemental d'Incendie et de Secours des Yvelines

SIERE : Syndicat Intercommunal d'Études, de Réalisation et de gestion du parc de stationnement de la gare de *Saint-Nom-la-Bretèche / Forêt de Marly* située à l'Étang-la-Ville.

SEY de Jouars-Ponchartrain : Syndicat d'Énergie des Yvelines.

SIDOMPE de Thiverval-Grignon : Syndicat Intercommunal pour la Destruction d'Ordures Ménagères et la Production d'Énergie.

SACA : SERVICE DES AFFAIRES CULTURELLES ET ASSOCIATIVES

Le SACA, une équipe à votre service dans les domaines suivants : culture, vie associative, programmation événementielle, sport, jeunesse et loisirs !



Espace culturel Jacques Kosciusko Morizet (JKM)

📍 Place Henri Hamel
78860 Saint-Nom-la-Bretèche

👤 Directeur : Éric DOYEN

Accueil, secrétariat et
réservation de salles :
Laurence RUSIEWICZ
l.rusiewicz@mairiesnlb.fr

Événementiel, manifestations :
Dylan PRINGARBE
d.pringarbe@mairiesnlb.fr

☎️ 01 30 56 66 27

🕒 Ouvert du lundi au vendredi
de 9h à 12h et de 14h à 18h

Pôle sportif Teddy Riner :

📍 2 bis allée Guy Moignier

👤 Contact : Allan REMISSE
a.remisse@mairiesnlb.fr

☎️ 09 67 09 15 57
(joignable aux heures
d'ouverture du pôle sportif)

Le Service des Affaires Culturelles et Associatives (SACA) met en oeuvre la politique culturelle de la ville et travaille en partenariat avec les associations locales reconnues d'intérêt général.

Il propose une programmation éclectique composée de spectacles, de concerts, d'expositions, de conférences, d'animations sportives et d'événements tels que : Estivales, fête du village, brocante, spectacles jeune public, journée des associations, animations et marché de Noël...

Le SACA gère également la mise à disposition des locaux de la ville aux activités associatives et aux manifestations d'ordre privé.



BIBLIOTHÈQUE MUNICIPALE GEORGES POMPIDOU

Vous aimez lire ? Vous divertir ? Alors n'hésitez plus et franchissez la porte de la bibliothèque ! Le meilleur accueil vous sera réservé ! La bibliothèque est avant tout un lieu d'échanges et de rencontres autour de la lecture plaisir. Vous y trouverez un large choix d'ouvrages, pour tous les âges et tous les goûts. Les collections sont renouvelées régulièrement et suivent l'actualité littéraire.

Coordonnées :

- Responsable : Amélie GÉRANDAL
- Rue Michel Pérot, rond-point des Écoliers
78860 Saint-Nom-la-Bretèche
- 01 30 51 31 90
- bibliotheque@mairiesnlb.fr
- www.bibsnlb.cassioweb.com

Les services proposés :

- Bibliothèque en libre accès et consultation sur place gratuite.
- Une **newsletter mensuelle** vous permet de vous tenir informé(e) de l'actualité littéraire et des animations proposées. Pour la recevoir, confiez-nous votre adresse mail lors de votre inscription ou de votre passage.
- Le « **RDV des doudous** » : lectures et comptines pour les enfants de 0 à 5 ans, les 2^e mercredis et samedis de chaque mois à 10h. Prenez dates : 12 et 15 octobre, 9 novembre, 14 et 17 décembre 2022, 11 et 14 janvier, 8 et 11 février 2023...
- Des **animations** pour les grands et les petits !
- Un **Café-lecture** trimestriel convivial pour partager vos lectures et obtenir des conseils.

Horaires de la bibliothèque :

- Mardi : de 15h à 19h
 - Mercredi : de 10h à 12h30 et de 14h à 18h30
 - Vendredi : de 9h à 12h30 et de 15h à 18h30
 - Samedi : de 10h à 12h30
- Fermeture les lundis et jeudis.

Une boîte est à votre disposition à l'entrée de la bibliothèque pour vos retours de livres, accessible tous les jours, 24 h sur 24.



Cotisation annuelle

32 € par famille (adultes - enfants)

Ce tarif permet aussi de bénéficier de sorties spectacles. Plus d'informations à la bibliothèque ou auprès de Marie-France Harang, association « Lecture et Culture » au 01 34 62 58 51.





salon evolution
COIFFEUR CRÉATEUR
01 34 62 07 17

FEMMES
HOMMES
ENFANTS

avec ou sans rendez-vous

Horaires : Mardi 8h30 à 18h
Mercredi, Jeudi et Vendredi de 8h30 à 19h - Samedi de 9h à 18h
Prise de rendez-vous : www.salonevolution.fr
6 rue Michel Pérot - Centre Village - 78860 Saint-Nom-La-Bretèche



label vue NOUVEAUTÉ



Prise de rendez-vous sur label-vue.fr

Place de l'Europe St-Nom-la-Bretèche
01 34 62 18 75
Du mardi au samedi de 9h30 à 12h30 et de 14h30 à 19h





Eg ÉVASIONS GOURMANDES

Produits fait-maison

- Boulangerie -
- Pâtisserie -
- Chocolaterie -

Découvrez notre gamme et pain bio
Traiteur pour réception

1. place de l'Europe • 78860 Saint-Nom-la-Bretèche
Du mercredi au dimanche : 7h-19h45 • Le dimanche fermeture à 19h

01 34 62 07 81

La Spirale des Vins
Caviste indépendant
01 30 66 01 08



L'abus d'alcool est dangereux pour la santé.

Vins et champagnes de domaines familiaux
Large choix de whisky et de spiritueux

4 place de l'Europe - 78860 Saint-Nom-la-Bretèche

Mer-Ven 10h30-13h00 / 15h00-20h00
Sam 10h30-20h00, Dim 10h30-13h00

 La Spirale des Vins



Fer Plait

Pressing Traditionnel
Repassage - Blanchisserie - Ameublement
Services : Daim - Cuir - Tapis - Coutures et Retouches

PRESTATIONS DE QUALITÉ ARTISANALE

Centre Commercial Le Village
4 place de l'Europe 78860 Saint-Nom la Bretèche
01 30 80 23 88
Du mardi au vendredi : 8h45/12h45 - 15h/19h30
Samedi 19h

Centre Commercial
Chaussée Saint-Vincent 78580 Maule
01 30 90 76 54
Du mardi au vendredi : 8h30/12h - 15h30/19h30
Samedi 9h/12/30 - 15h30/19h

PETITE ENFANCE

Pour la garde des jeunes enfants, plusieurs solutions s'offrent à vous : le centre multi-accueil ou les assistantes maternelles. Si besoin, le département peut vous aider à choisir et trouver une solution de garde.



Centre multi-accueil « Petit Prince »

Le centre multi-accueil municipal est géré par *People & Baby*. Il accueille les enfants de trois mois à quatre ans.

Capacité : 55 berceaux

Horaires : du lundi au vendredi de 7h30 à 19h, y compris pendant les vacances scolaires. Fermeture annuelle trois semaines en août et une semaine à Noël.

- 📍 Centre multi-accueil, 3 place Henri Hamel
- 👤 Directrice : Marie-Alix FAURE
- ☎ 09 84 15 82 36
- ✉ petitprince.snlb@people-and-baby.com
- 📍 Service social de la mairie (CCAS)
- 👤 Contact : Béatrice VERBELEN
- ☎ 01 30 80 07 10
- ✉ ccas@mairiesnlb.fr

Assistants maternelles et/ou familiales agréées

La commune de Saint-Nom-la-Bretèche compte 3 assistantes maternelles agréées.

Pour obtenir les dernières mises à jour, contactez le Centre Communal d'Action Sociale (CCAS) de la mairie au 01 30 80 07 00 ou 01 30 80 07 10.

Ana GARCIA (Capacité d'accueil : 4)
12 ter route des Deux Croix - 06 19 77 17 76

Sandrine LE GLOANEC (Capacité d'accueil : 4)
2B avenue du Pays de Galie - 09 54 30 66 32

Béatrice MARRACCINI (Capacité d'accueil : 3)
51 bis avenue des Platanes - 07 67 62 58 37



SCOLARITÉ

Établissements publics

■ École maternelle

Jean de la Fontaine

Rue du Clos de la Motte
Directrice : Brigitte GAUDUCHON
01 30 51 33 29
Horaires : 8h30 à 11h30
et 13h30 à 16h30



■ École élémentaire

Louis Pasteur

Chemin de l'Abreuvoir
01 34 62 12 40
Horaires : 8h30 à 11h30 et
13h30 à 16h30

■ Collège Jean Monnet

1 place de l'Europe
78810 Feucherolles
01 30 54 55 33



■ Lycée Louis de Broglie

1 avenue Jean Béranger
78160 Marly-le-Roi
01 39 17 16 16

■ Lycée International

2 bis rue du Fer à Cheval
78100 Saint-Germain-en-Laye
01 39 10 94 11

■ Lycée Sonia Delaunay

Avenue de Saint-Germain
78450 Villepreux
01 30 80 93 30

Établissements privés

■ École Montessori

(hors contrat avec l'État)
13 bis rue Lecoq
Saint-Nom-la-Bretèche
09 50 11 62 06

■ Institut Notre-Dame

(sous contrat avec l'État)
Saint-Germain-en-Laye
> *Primaire* :
22 ter rue Alexandre Dumas
01 39 73 72 11
> *Secondaire* :
3 rue de Témara
01 30 87 17 87

■ École Blanche de Castille

(sous contrat avec l'État)
Le Chesnay-Rocquencourt
> *Maternelle et primaire*
19 rue Pasteur
01 39 55 04 21
> *Collège - Lycée - Classes
préparatoires - BTS*
1 avenue de la Bretèche
01 39 23 14 30



Ecole élémentaire Louis Pasteur

PÉRI & EXTRA SCOLAIRE



Enfance
Jeunesse

 Responsable : Dorothée VAILLE
Resp. adjointe : Hélène MASSARD
 Mairie, 32 rue de la Fontaine des Vaux
 01 30 80 07 08
 scolaire@mairiesnlb.fr

Accueil périscolaire

Pendant la période scolaire, le service d'accueil est ouvert de 7h30 à 8h20 (8h15 pour la maternelle) et de 16h30 à 19h les lundis, mardis, jeudis, vendredis.

Depuis la rentrée 2020, le goûter des enfants fourni par la commune est inclus dans le tarif.

> Accueil - école maternelle :

Rond-Point des Ecoliers
06 31 09 48 56

> Accueil - école élémentaire :

Chemin de l'Abreuvoir
01 30 51 21 26

Accueil de loisirs

L'accueil de loisirs extrascolaire (communément appelé centre de loisirs) le mercredi et pendant les vacances scolaires est de la compétence de la Communauté de Communes Gally Mauldre (CCGM) depuis 2013.

A Saint-Nom-la-Bretèche, l'organisation de ce service est, depuis la rentrée 2021, confiée à la commune. Les activités ont lieu dans l'enceinte des écoles élémentaire et maternelle.

Restaurant scolaire

Chaque école est dotée d'un restaurant scolaire. Les enfants y sont pris en charge de 11h30 à 13h20 par une équipe d'animateurs.

Étude dirigée

Les lundis, mardis et jeudis de 16h30 à 18h.

Après le goûter, l'encadrant assure la mise au travail de l'enfant, vérifie ses devoirs et lui apporte aide et assistance. En cas de besoin, il alerte les parents sur des points de vigilance.

Inscriptions sur le portail famille accessible depuis le site web de la commune

JEUNESSE

Le service jeunesse s'adresse aux 11-17 ans de la commune et poursuit l'objectif de participer à leur éveil culturel, sportif et citoyen. Pour mener à bien cette mission, il s'appuie notamment sur une structure d'accueil : l'Espace Jeunes.

 Responsable : Marc ELOFFE

 Place Henri Hamel, face à l'Espace JKM
78860 Saint-Nom-la-Bretèche

 jeunesse@mairiesnlb.fr

 06 24 02 83 96

Espace Jeunes

Conçu comme un lieu d'activités, de découverte, d'expression et de loisirs éducatifs, l'Espace Jeunes s'adresse en priorité aux adolescents de 11 à 17 ans. Il est ouvert les mercredis et samedis de 14h à 18h, les vendredis de 15h à 19h, et tous les après-midis des vacances scolaires sauf quatre semaines pendant l'été.

Sous la surveillance d'un ou plusieurs animateur(s), l'accès à la structure est libre ; il reste toutefois soumis à l'acceptation du règlement intérieur et au paiement d'une cotisation annuelle d'un montant de 25 €.

Le service jeunesse propose aux ados et pré-ados de nombreuses activités ludiques, sportives, culturelles ou artistiques menées en partenariat avec les associations, des animations, des sorties, des soirées thématiques, mais aussi des actions citoyennes... Il soutient aussi certains projets individuels ou collectifs (exemples : concert, tournoi, projet humanitaire...).



Conseil Municipal Jeunes



Animé par le service jeunesse, le Conseil Municipal des Jeunes (CMJ) compte douze jeunes, six filles et six garçons, scolarisés en CM1 et CM2. Élus chaque année par moitié en septembre pour un mandat de deux ans, ils mettent en place des projets citoyens, en partenariat avec la commune.

Infos jeunesse



La documentation du CIDJ (Centre d'Information et de Documentation pour la Jeunesse) est mise à disposition des jeunes.

Elle aborde de nombreuses questions qui préoccupent les 12-25 ans, traitées en 9 thèmes : organisation des études, formations et métiers, emplois, formation continue, vie pratique, loisirs, vacances, séjours à l'étranger, sports.

Mission locale Dynam Jeunes

La mission locale de Saint-Germain-en-Laye se déplace à Saint-Nom-la-Bretèche, à l'Espace Jeunes, pour conseiller et orienter les 16-25 ans non scolarisés dans les domaines suivants : formation, emploi, santé, logement, droits et devoirs...

Rendez-vous : 01 34 51 16 18.

J-M Peinture

06 07 56 25 62

Peinture intérieur & extérieur
Petits travaux de rénovation
Parquet & Carrelage

jeanmarcpeinture@gmail.com

40 rue Charles de Gaulle
78860 Saint-Nom-La-Bretèche



Soif d'Évasion



*Petit commerce de proximité
offrant divers services :*

presse librairie (livres sur commande),
papeterie, cadeaux, cave à vin et vente de thé,
restauration et plats à emporter, salon de thé.

59 avenue des Platanes - 78860 Saint-Nom-La-Bretèche
du mardi au samedi de 8h à 19h

01 30 49 58 90

Suivez-nous sur



ÉLECTRICITÉ / PLOMBERIE / TRAITEMENT D'EAU

DÉPANNAGE - CRÉATION - RÉNOVATION
CHAUFFAGE - ADOUCISSEUR - MOTORISATION - INTERPHONIE

SAS ALVES

26 ter, avenue des Platanes - 78860 Saint-Nom-La-Bretèche



Tél. : 01 70 72 68 90
Mail : contact@alves-sas.com



LA RESIDENCE
Mon partenaire immobilier

Aurélie, Charlotte et Caroline

Vos conseillères en immobilier



ACHAT - VENTE - LOCATION
ESTIMATION OFFERTE

Vous êtes vendeur d'un bien immobilier ?
Nous avons vos acheteurs !

Les privilèges La Residence

Pour toute signature d'un acte authentique
avec notre agence :

Les diagnostics techniques et enquête
assainissement vous seront remboursés.

Un bon cadeau vous sera offert.

AGENCE DE
ST NOM LA BRETÈCHE

33, Route de Saint Germain
78860 SAINT-NOM-LA-BRETÈCHE

01 34 62 62 00



laresidence.fr

ACTION SOCIALE

Saint-Nom-la-Bretèche dispose, comme toutes les communes, d'une structure dédiée à la solidarité. Le CCAS travaille en étroite collaboration avec les services du Département des Yvelines et la Communauté de Communes Gally-Mauldre.

Le CCAS

- 👤 **Président :** Gilles STUDNIA, Maire
Vice-présidente : Isabelle TRAPPIER
Responsable du CCAS : Annie MARQUARD
Resp. adjointe : Béatrice VERBELEN
- 📍 **Mairie,** 32 rue de la Fontaine des Vaux
78860 Saint-Nom-la-Bretèche
- ☎️ **01 30 80 07 11**
- ✉️ **ccas@mairiesnlb.fr**

Le Centre Communal d'Action Sociale (CCAS) vous accueille les lundis et jeudis de 14h à 17h. Il a un rôle d'accompagnement, d'écoute, d'information, d'orientation, de soutien et d'assistance. Il intervient notamment dans les domaines suivants :

- **petite enfance :** inscription au centre municipal multi-accueil « Petit Prince » (voir page 19),
- **jeunesse :** coopération avec la Mission locale « Dynam Jeunes » (voir page 22),
- **médaille du travail** (remise des diplômes)
- **logement social,**
- **personnes en difficulté :** aides financières ponctuelles d'urgence...
- **personnes handicapées :** cartes d'invalidité...
- **séniors :** animations, service de téléassistance, veille canicule, allocations personnalisées d'autonomie, repas annuel des aînés...



Action sociale de la CCGM

- 👤 **Action sociale de la Communauté de Communes Gally Mauldre**
- 📍 **Maison Pierre Pecker**
1 allée Carnoustie 78580 Maule
- ☎️ **01 82 86 01 71**
- ✉️ **ccas.maule@wanadoo.fr**

Certaines compétences sociales favorisant le maintien à domicile ont été transférées à la Communauté de Communes Gally Mauldre (voir page 13). Il s'agit notamment du service de portage de repas et du service d'auxiliaires de vie à domicile.

Cette dernière mission s'exerce en partenariat avec l'ADMR des Yvelines (Association d'Aide à Domicile en Milieu Rural) située à Maule. Tél. 01 30 90 75 95. www.fede78.admr.org.



Quelle que soit votre demande, n'hésitez pas à contacter le CCAS de la commune en mairie au 01 30 80 07 11 ou 01 30 80 07 00.

Assistante sociale

Une assistante sociale du Territoire d'action départementale centre Yvelines vous reçoit en mairie le mardi matin, sur rendez-vous en contactant le 01 30 836 836.

POMPES FUNÈBRES PERMANENCE
ALAIN PADEL TÉLÉPHONIQUE
7J/7J - 24H/24H

MARBRERIE FUNÉRAIRE

Organisation complète des obsèques
Inhumation - Construction de caveaux
Crémation - Transport de corps
Contrats obsèques - Monuments funéraires

1^{bis} rue du Ponceau 78580 Maule

☎ : 01 30 90 88 67 / 📠 : 06 80 63 66 94

9^{bis} rue de la République 78650 Beynes

☎ : 01 34 81 02 07 / 📠 : 06 43 07 54 44

CHAMBRE FUNÉRAIRE

CD45 - ZA Les Lézardes 78580 Maule

Alain Padel

INSTITUT

Clémentine

L'essentiel pour votre beauté

du mardi au vendredi
de 9h à 19h

le mercredi de 9h30 à 19h

le samedi de 9h à 18h

01 30 80 08 80

www.institutclementine.fr

21, av. des Platanes
78860 Saint-Nom-la-Bretèche

- SOINS du VISAGE et du CORPS
- RADIOFRÉQUENCE, Cavitation et Presso
- POSE DE VERNIS semi permanent
- ÉPILATIONS



Guinot - Ericson Laboratoire
Algotherm - Eltraderm - Créateurs de bijoux

Crédit photo: BMD PHOTO



*Confiez-moi
votre projet immobilier*



AVLMA

L'immobilier by AVLMA

Acheter Vendre Louer Maisons & Appartements

Responsable de Saint-Nom-la-Bretèche et Chavenay

Christelle Herman

06.64.90.15.57

c.herman@avlma.com

[f](#) [ig](#) [avlma_stnom78](#)

Vendeurs

Acquéreurs

Bailleurs

Depuis plus de 10 ans, l'agence AVLMA concrétise tous vos projets immobiliers.



Plus de 10 ans d'expérience en vente, location et gestion locative



10 chargés de clientèle implantés localement



Estimation issue de l'expertise immobilière offerte



Service photo & diagnostics (vente en exclusivité)



Conseils juridiques, techniques et financiers



Validation du financement de l'acquéreur



Rédaction d'actes



Honoraires fixes à 3,6% du prix net vendeur

01 75 58 17 31

www.avlma.com

contact@avlma.com



MÉDICAL & PARAMÉDICAL

Acupuncteur

Dr Mona BIGOT
39 avenue des Platanes
01 30 56 51 00

Dentistes

Dr Soyan KYHENG
4 place de l'Europe
01 34 62 59 14

Dr Matthieu MORET

Dr Isney GRANJA

Dr Sophie MONNERET

Dr Alexandra RUTHERFORD

Dr Adrien MAMMOU

17 rue Charles de Gaulle
01 34 62 60 15

Diététicienne

Nathalie CRESSON
5 place de l'Église
06 59 02 48 93

Hypnothérapeutes

Cyprien BRIAL
1 place de l'Église
06 32 36 40 87

La Méthode de Rose

Roselyne Birs
52 route de Saint-Germain
06 10 88 77 90

Nathalie YUKSEL

54 allée de la Forêt de Marly
+ consultation à domicile
06 61 02 86 46
nathalieukselsophrologue.com

Infirmier(e)s

Anne TONNELET

Christophe BARTEAU

4 avenue des Platanes
01 34 62 55 10 / 06 81 38 75 81
www.saintnom-sante.fr

Kinésithérapeutes

Céline BLONDELLE

19 bis, rue du Valmartin
01 30 80 43 99 / 06 76 15 79 36

Stéphane CHENILLEAU

4 avenue des Platanes
01 34 62 93 62 / 06 81 13 26 30
www.saintnom-sante.fr

François VIALATEL

1 bis rue de la Fontaine des Vaux
01 30 80 13 37 ou 06 85 56 46 26

Laboratoire de Biologie médicale

BIOSMOSE

2 avenue des Platanes
01 30 16 14 44
www.laboratoire-biosmose.fr

Médecins généralistes



Dr François BIGOT

39 avenue des Platanes
01 30 56 55 58 / 06 32 23 93 06

Dr Jean-luc LAMBLOT

25 avenue des Platanes
01 34 62 80 52
www.saintnom-sante.fr

Dr Anne-Sophie LAVABRE,

Dr David DE BANDT

Maison médicale
2 avenue des Platanes
01 84 25 19 46
www.saintnom-sante.fr

Orthophoniste

Stéphanie NADAUD MONNOT

5 place de l'Église
06 24 43 86 57

Orthoptiste

Amélie de VILLÈLE

5 place de l'Église
01 34 62 68 08

Ostéopathes

Jean-Baptiste COSTELLO

44 bis route de Saint-Germain
01 34 82 66 60

Emmanuel DARCHY

19 bis rue du Valmartin
07 81 85 06 17

Hélène MURET

1 bis rue de la Fontaine des Vaux
01 30 56 73 07

Pédiatre

Dr Delphine DO DANG

Maison médicale
2 avenue des Platanes
01 84 25 19 46

Pédicure, Podologue

Bérandère BRENIER

1 place de l'Église
01 34 62 14 30

Pharmacie

Pharmacie de Saint-Nom

5 avenue des Platanes
01 34 62 60 80

Psychologues

Cyprien BRIAL

1 place de l'Église
06 32 36 40 87

Erika TEISSIERE

(psychologue psychothérapeute)
44 bis route de Saint-Germain
06 74 76 59 49
erikateissiere-psychologue.com

Cécile THOMPSON

5 place de l'Église
01 30 80 42 30

Sages-femmes

Audrey MASSEIN

Maison médicale
2 avenue des Platanes
07 68 13 89 27
www.saintnom-sante.fr

Isabelle TUFFIGO

Maison médicale
2 avenue des Platanes
06 52 51 07 48
RDV sur doctolib

Sophrologues

Hélène BARKI

(sophrologue expert,
cohérence cardiaque, EMDR)
5 place de l'Eglise
06 13 09 39 20
www.helenebarki.fr

Cécile SAUVAL

(sophrologie et relaxation)
1 place de l'Eglise
07 86 57 51 28

Nathalie YUKSEL

54 allée de la Forêt de Marly
+ consultation à domicile
06 61 02 86 46
nathalieyukselsophrologue.com

Thérapeutes

Anne-Sophie HOZER

(shiatsu thérapeutique)
25 rue Arthur Rimbaud
06 64 24 26 76
www.shiatsu-hozer.fr

Valérie MÉTAIS

(thérapie comportementale
en téléconsultation)
06 24 73 74 24

Audrey MAIRE

(thérapie énergétique, Reiki)
1 place de l'Eglise
06 15 24 62 03

Vétérinaire

Clinique du Dr ISRAËL

23 ter rue Charles de Gaulle
01 34 62 03 20



La maison médicale et le laboratoire de biologie situés
2 avenue des Platanes ont été inaugurés en 2018.

Le pôle de santé

A ne pas confondre avec la Maison médicale « physique » située face au parking des Platanes, le Pôle de Santé est une structure « virtuelle » qui regroupe plusieurs professionnels de la commune qui souhaitent travailler ensemble, faciliter leurs échanges afin de coordonner les soins offerts à leurs patients. Le Pôle de Santé de Saint-Nom-la-Bretèche regroupe : la pharmacie, le laboratoire d'analyses médicales, tous les professionnels de la Maison médicale des Platanes, le cabinet infirmier, un kinésithérapeute et un médecin généraliste situé hors maison médicale. Le Pôle de Santé utilise pour la gestion de ses dossiers médicaux et de ses échanges un carnet de santé numérique reprenant l'historique des données médicales. Ce système est compatible avec le Dossier Médical Partagé (DMP) proposé par la Sécurité Sociale.

Pôle de Santé : www.saintnom-sante.fr

Mon espace santé remplace le dossier médical partagé (DMP)



Ce nouveau dispositif permet aux utilisateurs de gérer leurs données de santé et de participer à la construction de leur parcours de soin.

Cette plateforme numérique regroupe une messagerie sécurisée de santé, le dossier médical partagé (DMP), un agenda e-santé et un catalogue d'applications numériques. Tous les professionnels de santé vous recommandent d'activer votre espace santé numérique et d'en avertir votre médecin. **+Infos :** www.monespacesante.fr

VOS DÉMARCHES

Afin d'éviter tout déplacement inutile, la mairie a adhéré aux services dématérialisés suivants, accessibles sur le site sécurisé www.service-public.fr, rubrique « services en ligne et formulaires » :

- **Inscription sur les listes électorales** : formulaire à compléter en ligne en y joignant les documents scannés suivants : pièce d'identité et justificatif de domicile récent.
- **Actes d'état-civil (naissance, mariage, décès)** : demande sur le site www.service-public.fr. La mairie établira et vous transmettra par courrier une copie de l'acte demandé.
- **Changement de coordonnées** : possibilité de déclarer tout changement de domicile en complétant le formulaire proposé sur le site www.service-public.fr.
- **Recensement des jeunes citoyens, filles et garçons** :



Remplir le formulaire en ligne et y joindre le scan de la pièce d'identité du jeune à recenser et le livret de famille des parents. Le service de l'accueil prendra ensuite le relais et vous transmettra une attestation par courrier.

Ce site vous renseigne également sur toutes vos démarches administratives : carte d'identité, passeports, permis de conduire, carte d'invalidité, emploi, démarche d'urbanisme...

N'hésitez pas à demander conseil auprès de votre mairie au 01 30 80 07 00.

Cartes nationales d'identité et passeports

Depuis plusieurs années, la mairie de Saint-Nom-la-Bretèche ne délivre plus de cartes nationales d'identité, ni de passeports. Pour ces deux titres, vous pouvez remplir une pré-demande sur le site de l'Agence Nationale des Titres Sécurisés (ANTS) : ants.gouv.fr (détail p. 44)

Ce dispositif concerne aussi bien les premières demandes que les renouvellements, même dans le cas de perte ou de vol.

Après avoir créé votre compte personnel ANTS et saisi votre état-civil et votre adresse, un numéro de pré-demande vous sera attribué. Pen-
sez à le noter ! Vous devrez ensuite prendre rendez-vous dans l'une des 34 mairies des Yvelines équipées d'une station biométrique pour réaliser une prise d'empreintes et fournir les pièces complémentaires demandées.

Les communes équipées d'une station biométrique les plus proches de Saint-Nom-la-Bretèche sont : Le Pecq, Noisy-le-Roi, Le Chesnay, Beynes, Versailles, Saint-Germain-en-Laye, la Celle-Saint-Cloud. Retrouvez la liste exhaustive sur le site www.saint-nom-la-breteche.fr.

Vous pouvez aussi faire vos démarches dans un autre département à condition de venir retirer votre titre, une fois établi, au même endroit.



Agence postale communale



Depuis février 2022, La Poste a définitivement fermé le bureau qu'elle gérait rue Michel Pérot. Pour maintenir ce service à la population, la municipalité a repris en mairie l'exploitation du service postal avec une amplitude horaire élargie. Vous y trouvez les mêmes services que dans l'ancien bureau de Poste :

- ✓ affranchissement du courrier (simple, prioritaire, lettre suivie, recommandé...),
- ✓ expédition ou réception de colis (chronopost, colissimo, prêt-à-poster...)
- ✓ achat de timbres...

Horaires d'ouverture :

- lundi, mardi, jeudi, vendredi
de 8h30 à 12h et de 14h à 17h

- mercredi et samedi
de 9h30 à 12h

Adresse : en mairie,

32 rue de la Fontaine des Vaux

Pour toute réclamation liée à la distribution du courrier, composez le 36 31.

Pour les opérations bancaires, s'adresser au bureau de Poste de Noisy-le-Roi.



Permanences juridiques gratuites

Nouveau ! A compter du 3 septembre 2022, Maître Sophie Legond, avocate à la Cour de Versailles, assurera une permanence juridique mensuelle, le 1^{er} samedi de chaque mois de 9h30 à 12h, en mairie de Saint-Nom-la-Bretèche, avec ou sans rendez-vous.

Contact : 01 39 50 71 59
cabinet@avocats-legond.com

Conciliateur de justice

Il tente de résoudre à l'amiable tout litige dans les domaines suivants : voisinage, propriétaires / locataires, contrat de travail, consommation, impayés, malfaçons... Permanences le samedi matin à la mairie de Noisy-le-Roi, 37 rue André le Bourblanc uniquement sur rendez-vous : bernard.gondon@conciliateurdejustice.fr.

Maisons France services

A moins de 30 minutes de chez vous, les agents **France services** vous accueillent et vous accompagnent au sein d'un guichet unique pour toutes vos démarches administratives du quotidien liées à votre situation fiscale, la santé, la famille, la retraite ou l'emploi...

Que vous ayez besoin de conseils sur vos démarches administratives ou d'aide pour l'utilisation d'un service numérique, vous pouvez vous rendre dans une des maisons France services suivantes :

- 4 rue J. Decour 78210 Saint-Cyr-l'École
Tél. 01 34 60 19 69

- 1 rue de la République 78370 Plaisir
Tél. 0 8000 78370

- 4 rue Koprivnice 78190 Trappes
Tél. 01 30 51 87 27

+Infos : cohesion-territoires.gouv.fr/france-services



ALU - BOIS - PVC

06 03 83 03 50

contact@menuiserie-ceg.fr

menuiserie-ceg78.fr

Entreprise spécialisée dans la vente et pose de fenêtre de tous types

- Volets
- Volets roulants
- Portes
- Portes de garages
- Pergola



22 avenue de Clays - 78450 VILLEPREUX

facebook



Installation
Entretien

01 34 62 60 11

3, av. Regnault - 78590 NOISY-LE-ROI

chantiers-michel.chauffagiste-viessmann.fr

Chaudière
Pompe à chaleur
Adoucisseur



Spécialiste pompes à chaleur et chaudières

VIESSMANN De Dietrich FRISQUET



Terre-Elec Installation - Dépannage

Chauffage - Climatisation - Domotique
Borne de charge - Électricité Générale
Automatisme Portail - Alarmes
Interphone - Vidéophone



40, rue de Fontenelle
78160 MARLY-LE-ROI

Tél.: 01 61 30 01 93
terre.elec78@gmail.com

DEVIS GRATUIT

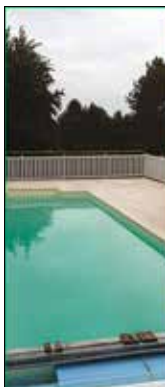

Création - Rénovation
Carrelage intérieur
(Sol, Salle de bain, Cuisine)
Parquet

Terrasse
(Dallage, Carrelage,
Pavé, Bois, Composite)
Dalle sur plot

Démolition

06 86 84 02 14

SAS ISSNER

40, rue Charles de Gaulle
78860 Saint-Nom-la-Bretèche



sas.issner@gmail.com

Aménagement
de jardin

Clôture
Pavage (Allée, cour)

Entretien de
jardin (Taille, Tonte)

Elagage, Abattage

06 33 66 23 43



SÉCURITÉ



Les bons réflexes contre les cambriolages

La Gendarmerie de Noisy-le-Roi vous conseille :

- En cas d'absence, fermez vos volets.

- Si vous partez en vacances, signalez-le à la gendarmerie et/ou la police municipale.
- Créez l'illusion d'une présence à l'aide d'un programmateur pour la lumière, la radio...
- Enclenchez systématiquement votre alarme, même en cas d'absence de courte durée.
- Placez en lieu sûr et éloigné des accès, vos bijoux, sacs à main, clés de voiture...
- En cas de personne ou de véhicule suspect avisez immédiatement la gendarmerie en composant le 17.

Police municipale Gendarmerie



Elle intervient uniquement sur le territoire de Saint-Nom-la-Bretèche, en contact régulier avec les services de gendarmerie.

Ses principales missions sont :

- Recevoir et traiter les doléances de riverains.
- Assurer la tranquillité, la salubrité et la sécurité des personnes et des biens,
- Veiller à l'application des lois, codes et arrêtés municipaux, en constatant les contraventions par procès-verbaux,
- Sécuriser les entrées et les sorties des écoles,
- Suivre les dossiers des objets ou des animaux trouvés,
- Réaliser des opérations de contrôles routiers.

Contact : Isabelle JOLLIN

01 30 80 07 17

police@mairiesnlb.fr



Horaires (sauf urgences) :

- du lundi au samedi de 8h à 12h et de 14h à 19h
- dimanche et jours fériés de 9h à 12h et de 15h à 18h.

Opération Tranquillité Absence

La gendarmerie et/ou la police municipale peu(ven)t surveiller, à votre demande, votre domicile ou votre commerce au cours de patrouilles quotidiennes pendant votre absence. Inscription auprès de la gendarmerie de Noisy-le-Roi ou de la police municipale.

Un formulaire est disponible à l'accueil de votre mairie ou téléchargeable sur le site internet www.service-public.fr

102 rue A. Le Bourblanc
78590 Noisy-le-Roi

01 61 06 22 10

bta.noisy-le-roi@gendarmerie.interieur.gouv.fr

Pompiers

11-13 boulevard Franz Liszt
Saint-Germain-en-Laye

18 ou 112

Devenez Voisins vigilants !



Ce dispositif permet, selon le ministère de l'Intérieur, de réduire de 20 à 40 % le nombre de cambriolages.

Le principe est simple : les habitants se rassemblent à l'échelle d'une résidence, d'une rue ou d'un quartier pour exercer leur vigilance ensemble.

À Saint-Nom-la-Bretèche, il existe une trentaine de communautés.

Rejoignez-les ou créez la vôtre !

Contact : Michel MOREAU
Conseiller municipal

m.moreau@mairiesnlb.fr

www.voisinsvigilants.org

VIVRE ENSEMBLE

La qualité de vie à Saint-Nom-la-Bretèche, chère à tous les habitants, nécessite le respect de certaines règles élémentaires de bon voisinage, de sécurité ou simplement de bon sens. Voici les principales.



Bruit (Arrêté du 7/10/2013)

Il convient de distinguer deux réglementations :

■ Pour les particuliers :

Les travaux de rénovation, bricolage ou jardinage bruyants sont autorisés :

- du lundi au vendredi : de 8h30 à 12h et 14h à 19h30
- samedi : 9h à 12h et 15h à 19h
- jours fériés (hors dimanche) : de 10h à 12h

■ Pour les entreprises :

les travaux bruyants susceptibles de causer une gêne pour le voisinage, réalisés par des entreprises publiques ou privées, à l'intérieur de locaux ou en plein air, sur le domaine public ou privé, sont autorisés :

- du lundi au vendredi : de 8h à 12h30 et 13h30 à 20h
- samedi : 9h à 12h30 et 14h à 18h30.

Toute activité bruyante est donc interdite le dimanche !

Feux de jardin

Conformément à la réglementation préfectorale en vigueur, l'incinération des déchets végétaux et de tout autre déchet ménager est **strictement interdite sur l'ensemble du département des Yvelines** et ce durant toute l'année.

Merci de vous référer au calendrier de collecte sélective disponible en mairie pour l'élimination de ces déchets.

Élagage

Tous les riverains sont tenus d'élaguer les arbres, arbustes et haies situés en bordure des voies et des trottoirs publics et privés, afin d'éviter toute gêne à la circulation et tout contact avec les câbles électriques et téléphoniques.

Attention : éviter la taille des haies entre mi mars et fin juillet, (période de nidification des oiseaux). Taillez idéalement entre novembre et début mars.

Désherbage

Depuis plus de 4 ans, la loi interdit à l'ensemble des communes l'usage des produits phytosanitaires pour l'entretien des espaces verts. **Cette loi s'applique aussi aux particuliers.** C'est l'occasion d'apprendre à mieux connaître et apprécier la végétation spontanée qui fait le bonheur des pollinisateurs et autres insectes.

Rues sans mégots

- 1 mégot jeté à terre, c'est 500 litres d'eau polluée !

- 1 mégot met environ 15 ans à se désagréger

- 137 000 mégots sont jetés chaque seconde dans le monde.

Amende encourue : 68 €.

Chiens

Il est interdit de laisser divaguer son chien sur la voie publique. Les chiens d'attaque et de défense doivent être déclarés auprès de la police municipale en mairie. Ils doivent être muselés et tenus en laisse sur la voie publique. Tél. 01 30 80 07 17.

Les déjections canines sont interdites sur l'ensemble du territoire public communal.

Pensez à vous munir d'un sac pour ramasser les déjections et à le placer dans une poubelle. En cas d'oubli, des distributeurs de sachets sont présents avenue des Platanes, rue Charles de Gaulle, à l'espace JKM, près de la Maison médicale...

Amende encourue : 35 €

Urbanisme

Les projets d'urbanisme sont soumis au règlement du Plan Local d'Urbanisme (PLU) consultable en mairie ou sur le site internet de la ville www.saint-nom-la-breteche.fr.

Ils peuvent aussi être soumis à des procédures particulières s'ils sont situés dans le périmètre du site inscrit de la Plaine de Versailles ou à proximité des trois monuments historiques que compte la commune : l'église, la porte de la Tuilerie dite Pavillon d'Arène et le domaine de la Bretèche.

Demandes d'autorisations

En fonction du type de projet et/ou du lieu, avant de procéder à des travaux, il est nécessaire de déposer une demande d'autorisation d'urbanisme.

Les ravalements de façade, y compris leur remise à l'état d'origine, modification des ouvrants (portes, volets, fenêtres) ou de clôtures, création d'un abri de jardin ou d'une piscine, etc. sont concernés par un accord préalable.

Pour vous conseiller, le service urbanisme de la mairie de Saint-Nom-la-Bretèche vous reçoit, sans rendez-vous, le **lundi et le vendredi après-midi, de 14h à 17h et le mercredi de 9h à 12h**.

Les demandes sont traitées par le pôle intercommunal d'instruction de la Communauté de Communes Gally Mauldre (CCGM) situé à la mairie de Feucherolles.

Les formulaires de demandes d'urbanisme sont téléchargeables sur www.service-public.fr.

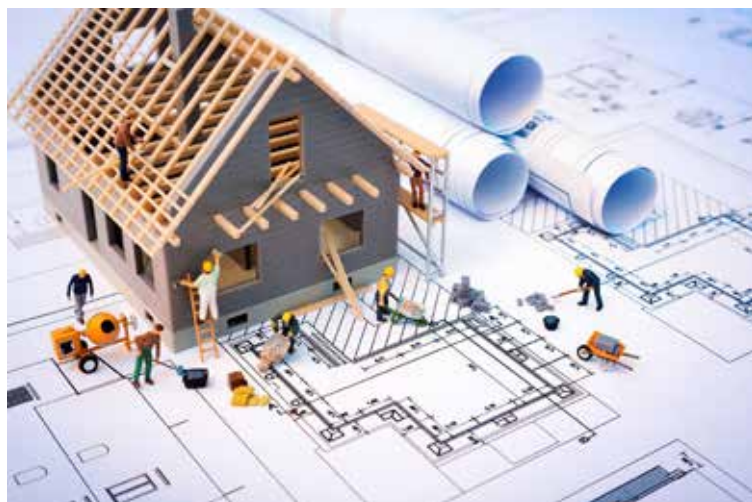

Service technique

Réseaux souterrains et aériens

Quel que soit votre projet de chantier, vous devez obligatoirement vérifier la présence de réseaux d'eau, de gaz, d'électricité, de télécommunications sur votre parcelle, et déclarer vos travaux le cas échéant aux exploitants concernés. Pour effectuer la vérification gratuitement, rendez-vous sur www.reseaux-et-canalisation.ineris.fr

Échafaudage, dépôt de bennes, déménagement...

Toute occupation du domaine public est soumise à autorisation, de jour comme de nuit. Faire une demande écrite auprès de la mairie environ deux semaines au préalable. Votre demande d'installation d'une benne ou d'un échafaudage sera traitée par le service technique de la mairie, un déménagement par la police municipale.



📍 Service urbanisme de la mairie de Saint-Nom-la-Bretèche

☎ 01 30 80 07 04

✉ urbanisme@mairiesnlb.fr

📍 Pôle instructeur intercommunal CCGM Mairie de Feucherolles, 39 Grande Rue

☎ 01 30 55 12 69

✉ secretariat-urba@cc-gallymauldre.fr

📍 Mairie 32 rue de la Fontaine des Vaux Saint-Nom-la-Bretèche

☎ 01 30 80 07 05

✉ technique@mairiesnlb.fr

ENVIRONNEMENT

Bornes de recharge pour véhicules hybrides ou électriques

Six places de stationnement réservées à la recharge des véhicules électriques sont installées dans la commune : deux avenue des Platanes, face au numéro 51, et quatre à l'entrée du nouveau parking des Platanes.

Vous souhaitez vous abonner ?

En vous abonnant au service de recharge, vous recevez gratuitement un badge et vous disposez d'un compte client qui vous permet de suivre vos consommations et de consulter vos factures mensuelles.

Vous êtes un utilisateur occasionnel ?

Téléchargez l'application smartphone Alizé sur Play Store ou Apple Store. Précisez « non abonné » et rentrez vos informations de paiement (carte bancaire nécessaire).

Tarifs de la recharge : Borne de type 2 (22 kwh)

- Coût de connexion : 1 € + kwh délivré : 0,30 €
- Coût par heure de charge : 1 €/h entre 8 et 20h (abonné SEY maborne ou paiement par carte).

+Infos : www.alizecharge.com/fr/partenaires/sey78



Notre village a obtenu en octobre 2021 le label national « **Seconde fleur** » au concours des villes et villages fleuris qui récompense l'engagement des communes en faveur de l'amélioration de la qualité de vie, à travers notamment la place accordée au végétal dans l'aménagement des espaces publics, le respect de l'environnement, la bonne gestion des ressources naturelles et la préservation de la biodiversité. Une première fleur lui avait déjà été décernée en 2014 puis confirmée en 2017. La commune, remercie ses agents du service technique qui, par leur engagement, contribuent à faire de notre village, un lieu où il fait bon vivre.

Adoptez un composteur !

Simple et pratique, le compostage vous permet de vous débarrasser de vos déchets verts et de cuisine de façon écologique !

Après deux commandes groupées pilotées par la commune, la Communauté de Communes Gally Mauldre (CCGM) organise et subventionne une nouvelle commande de composteurs au prix préférentiel de 30 €.

Faites vous connaître auprès de l'accueil de la mairie de Saint-Nom-la-Bretèche jusqu'au **30 septembre 2022 !**

(modèle unique en bois de 400 litres ci-contre).

Vous pouvez aussi vous procurer un composteur dans une jardinerie.



TRI + SIMPLE

Depuis janvier 2022, 100 % de vos emballages et papiers sont recyclés !

Dans la poubelle jaune, vous mettez déjà tous les papiers, les cartons, les cartonnettes, les briques alimentaires, les emballages en métal et les bouteilles en plastique.

Désormais, ajoutez la totalité de vos emballages en plastique et tous les petits emballages en métal.

Les emballages en verre sont, eux, toujours à déposer dans le conteneur à verre séparé.

Plus de doute pour trier !

**C'est un emballage, ou un papier ?
Je le trie !**



Gobelets

Cartons vides

Briques alimentaires

Emballages en carton et briques alimentaires



Enveloppes, papiers, courriers



Journaux, livres, cahiers, catalogues, magazines...

Tous les papiers



Bouteilles, flacons et bidons

NOUVEAU

Toutes les barquettes ...

Tubes, pots, boîtes, gobelets ...

Sacs, sachets, films ...

Emballages en plastique



Canettes, conserves, bouteilles, boîtes, sprays, barquettes ...

NOUVEAU

Gourdes

Capsules

Couvercles
Opércules

Bougies
chauffe-plat

Tubes
Boîtes

Plaquettes
de médicaments

Papier
aluminium

Barquettes

Emballages en métal



Jetez
en vrac,
pas dans
un sac.



N'empilez
pas les
emballages
les uns
dans les
autres.



Inutile de
laver !
Il suffit de
bien vider.

CITEO
En savoir +
www.ConsignesDeTri.fr



COLLECTE DES DÉCHETS

La collecte sélective, le traitement et la valorisation des déchets ménagers relèvent de la compétence de la Communauté de Communes Gally Mauldre (CCGM). Vos poubelles doivent être mises sur le trottoir au plus tôt la veille à partir de 18h30 et au plus tard avant 6h30 le jour de la collecte. Elles doivent être rentrées ensuite au plus vite. Chaque année, la CCGM diffuse un calendrier des collectes disponible en mairie.



Collecte en porte-à-porte :



ORDURES MÉNAGÈRES

Tout déchet non recyclable

Exemples : déchets de table, couches, hygiène, vaisselle brisée, petits objets...

Déposez vos ordures dans un bac rigide fermé (poubelle ou bac à roulettes).



► **Mardi et vendredi**



EMBALLAGES, CARTONS ET PAPIERS

Depuis janvier 2022 :

Tout type d'emballages et papiers sans distinction :

plastique, métal, aluminium, cartons, journaux, magazines. (plus de détails page 35)

Pas de verre, ni couches, mouchoirs en papier, brosses à dent, cagettes en bois, tissus...



► **Mercredi**



VERRE

Bouteilles et pots, sans bouchon ni couvercle



► **Jeudi**



VÉGÉTAUX

En petits fagots (1,20 m) et sacs laissés ouverts ou conteneurs 25 kg maximum



► **Lundi (réduit période hivernale)**



ENCOMBRANTS

Tous objets volumineux

sauf pneus, pots de peinture (même vides), tuiles, gravats, réfrigérateurs, informatique, batteries, bouteilles de gaz...

► **1^{er} jeudi / mois (détail page 29)**

Collecte en apport volontaire :



D.M.S. & D.E.E.E.

Déchets ménagers spéciaux : peintures, vernis, solvants, acides, produits phytosanitaires, huiles de vidange, batteries...

Déchets d'équipements électriques et électroniques (DEEE) : électroménager, TV-Hifi, informatique, outillage élec., ampoules...

► **Ecobus***



GRAVATS

La municipalité met une benne à votre disposition, chemin des Cochons, le dernier samedi des mois impairs, de 9h à 13h, pour le dépôt des gravats **sans plâtre, ni amiante, ni isolation**. Pour bénéficier de ce service, vous devez au préalable obtenir un bon d'évacuation en mairie.

► **Dernier samedi (mois impairs)**



TEXTILES / CHAUSSURES

3 conteneurs « Le Relais » sont situés sur le parking derrière la mairie, à l'Espace JKM et à proximité du parking du cimetière.



► **Permanent**

(*) Pour connaître les dates de passage consultez le calendrier des déchets ou contactez la mairie au 01 30 80 07 00

OBJETS ENCOMBRANTS

Délimitation des secteurs de collecte

3^e jeudi des mois pairs

3^e jeudi des mois impairs

2^e jeudi des mois pairs

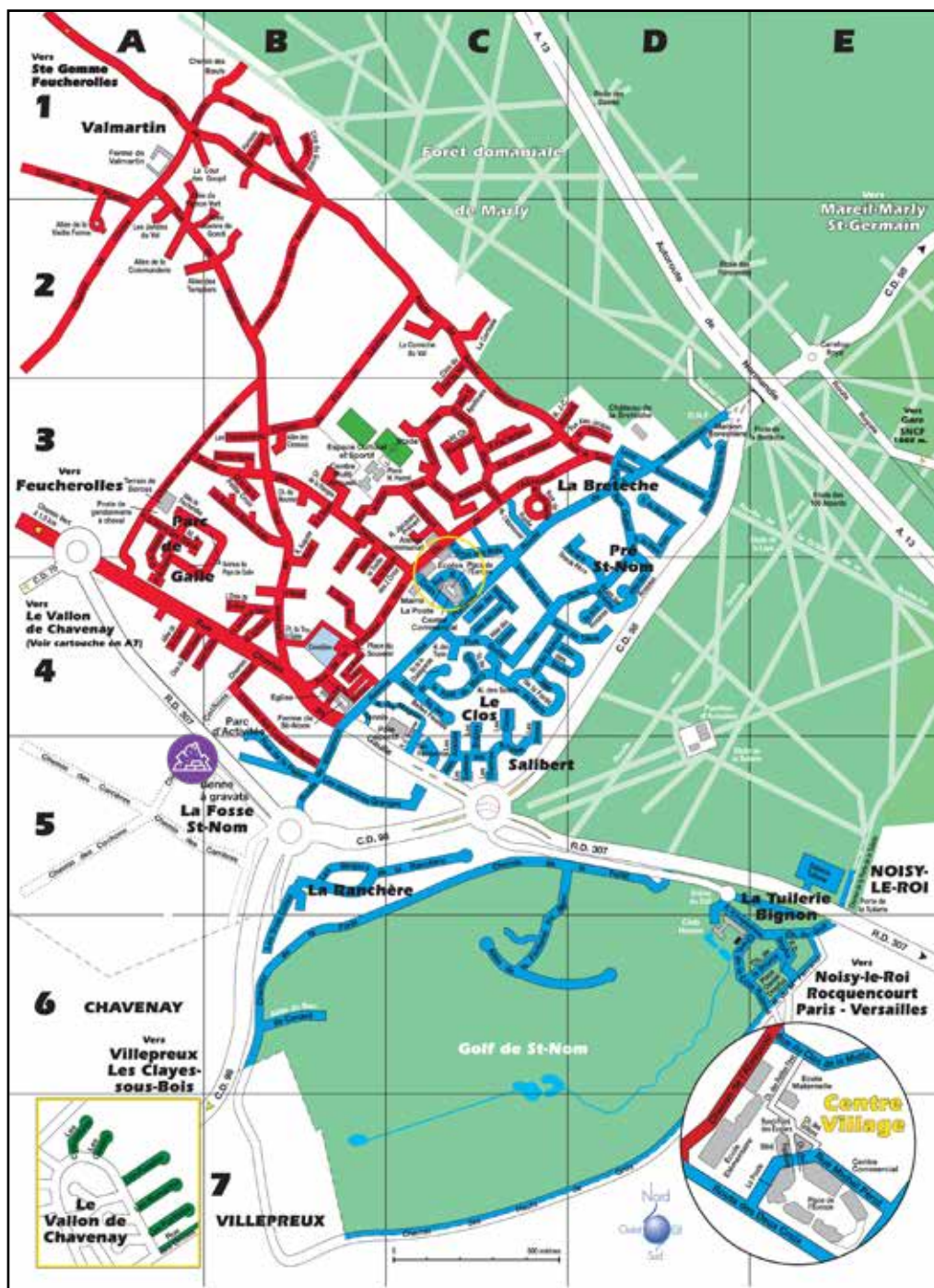

Infos pratiques



Benne à gravat mise à disposition tous les 2 mois

www.saint-nom-la-bretonne.fr

DÉCHETTERIES

Depuis début 2020, les Nonnais-Bretêchois ont accès à une déchetterie. La Communauté de Communes Gally Mauldre (CCGM) qui a la compétence de la gestion des déchets ne disposant pas de déchetterie sur son territoire, la municipalité de Saint-Nom-la-Bretèche a noué un accord avec la Communauté d'Agglomération de Saint-Quentin-en-Yvelines (CASQY) pour que ses habitants aient accès :

> Pour les particuliers

A la déchetterie des Clayes-sous-Bois,
rue Jacques Duclos (dépôts gratuits*).

(*) Attention : le dépôt est gratuit, mais chaque passage sera facturé 20 € à la CCGM, somme reportée ensuite sur la Taxe d'Enlèvement des Ordures Ménagères (TEOM).

C'est une solution complémentaire et nous vous recommandons de privilégier les autres modes de collectes (encombrants, Ecobus, déchets végétaux, benne à gravats) mis en place dans notre commune (voir calendrier des déchets diffusé en décembre).

• Horaires d'été (15 mars au 15 octobre) :

- mercredi, jeudi, vendredi : 9h30 à 12h30 et 14h à 18h
- samedi : 9h30 à 12h30 et 14h à 18h
- dimanche : 10h à 13h et 14h à 18h

• Horaires d'hiver (16 octobre au 14 mars) :

- mercredi, jeudi, vendredi : 10h à 12h et 14h à 17h
- samedi : 9h30 à 12h30 et 14h à 17h
- dimanche : 10h à 13h et 14h à 17h

Accès uniquement avec un véhicule léger avec ou sans remorque. A noter qu'une autorisation de dépôt exceptionnel, avec une fourgonnette, limité à 10 m³, peut être délivrée sur demande préalable (formulaire téléchargeable sur le site de la mairie ou celui de SQY).

> Pour les professionnels

A la déchetterie d'Élancourt,
ZA des Côtes, rue Jean Monnet (dépôts payants).

• Horaires d'été (15 mars au 15 octobre) :

- lundi, mardi, vendredi 9h30 à 12h30 et 14h à 18h
- samedi de 9h30 à 12h30 et de 14h à 18h
- fermée aux professionnels le dimanche

• Horaires d'hiver (16 octobre au 14 mars) :

- lundi, mardi et vendredi 10h à 12h et 14h à 17h
- samedi de 9h30 à 12h30 et de 14h à 17h
- fermée aux professionnels le dimanche

Véhicules admis : utilitaires inférieurs à 10 m³ (PTAC limité à 3,5 tonnes).

Les dépôts à la déchetterie d'Elancourt sont facturés aux professionnels en fonction de la nature et du volume des déchets. Les tarifs sont consultables sur les panneaux d'affichage situés à l'entrée du site.



Comment obtenir votre carte d'accès ?

Un formulaire de demande est téléchargeable sur les sites web :
www.saint-quentin-en-yvelines.fr ou www.saint-nom-la-breteche.fr

Transmettre ensuite votre demande accompagnée de la copie d'un justificatif de domicile (-1 an) et d'une pièce d'identité (+ K Bis pour les entreprises), soit par email : dechets@sqy.fr, soit par courrier : Hôtel d'agglomération de St-Quentin-en-Yvelines, Direction de l'Environnement, 1 rue Eugène Hénaff, BP 10118 78192 Trappes cedex

Votre carte sera à retirer à la déchetterie environ deux semaines après confirmation de SQY.

+Infos : 0 800 078 780 (n° vert appel gratuit)



Que peut-on (ou pas) y déposer ?



Déchets admis

- Le bois
- La ferraille
- Les cartons
- L'ameublement (*exemples : canapés, fauteuils, matelas, mobilier de jardin...*)
- Tapis, moquettes...
- Polystyrène et déchets en plastique
- Les végétaux
- Les gravats (*pierres, terre, briques, plâtre...*)
- D.E.E.E. (*TV, hifi, informatique, petits et gros appareils électroménagers*)
- Les déchets toxiques (*peintures, vernis, solvants, huiles, produits phytosanitaires...*)
- Piles, batteries, ampoules, néons...
- Pneus sans jantes
- Huiles de vidange / batteries de voitures (*uniquement pour les particuliers*)
- Extincteurs / bouteilles de gaz
- Textiles, chaussures, accessoires...
- Le verre



Déchets interdits

- Amiante et fibrociment
- Ordures ménagères
- Cadavres d'animaux
- Médicaments
- Carburants liquides
- Éléments de carrosseries de véhicules
- Moteurs avec carter d'huile
- Pneus jantés
- Produits explosifs ou radioactifs
- DASRI (*Déchets d'Activités de Soins à Risque Infectieux, exemple : seringues*)

(Listes non exhaustives)

A savoir : Le personnel de la déchetterie est à votre disposition pour vous renseigner. Un contrôle des déchets pourra être effectué dans l'enceinte de la déchetterie. L'utilisateur n'ayant pas sa carte d'accès se verra refuser l'entrée de la déchetterie. La fouille sur site est interdite. Tout dépôt sauvage à l'entrée de la déchetterie fera l'objet de poursuites judiciaires.

ROTELLI

Service et qualité depuis 1954

ELECTROMÉNAGER • TÉLÉVISION • HI-FI • VIDÉO • INFORMATIQUE

Retrouvez toutes les grandes marques ainsi que nos promotions en magasin



- SERVICE APRÈS-VENTE SANS DÉLAI
- LIVRAISON IMMÉDIATE
- PARKING ASSURÉ

7 av. des Puits - 78170 LA CELLE ST-CLOUD - Tél. 01 39 18 05 57 - Fax 01 39 69 09 28
e-mail : rotelli@rotelli.fr - Visitez notre site : www.rotelli.fr

VEDAS



Haute gastronomie indienne • Spécialités tandoori • Curry • Pains indiens **Ouvert 7j/7**



Cocktail dînatoire
Soirée Bollywood
Traiteur
Food truck indien



Plats à emporter -10%
Privatisation

Livraison gratuite
Commandez avec



P Parking privé



vedas78340@gmail.com
www.vedas-restaurant.com

10, rue du Président Kennedy - 78340 Les Clayes-sous-Bois

01 30 81 00 00



RENAULT

Agence DEA



VENTE VÉHICULES NEUFS ET D'OCCASION
RÉPARATIONS TOUTES MARQUES
ET AMÉRICAINES
MÉCANIQUE- CARROSSERIE
ÉLECTRICITÉ

Ouvert du lundi au vendredi
de 7h30 à 12h30 et de 14h à 18h



RENAULT
La vie, avec passion

20, rue de la Fontaine des Vaux
78860 ST-NOM-LA-BRETÊCHE
Tél.: 01 34 62 81 02
E-mail : contact@renault-dea.fr



Nicolas Iglesias

TAXI

06 23 55 12 32

taxinicolasiglesias@gmail.com

TRANSPORTS

Nouveautés 2022

Tram 13 Express

Inauguré début juillet 2022, le Tramway T13 Express relie désormais Saint-Cyr-l'École à Saint-Germain-en-Laye, via la gare de Saint-Nom-la-Bretèche / Forêt de Marly. Il circule tous les jours de 6h à minuit (22h les dimanches et jours fériés) avec un passage toutes les 10 minutes en heures de pointe et 30 minutes en heures creuses. Cette ligne sera prolongée jusqu'à Achères dès 2025.

+Infos : tram-t13-stcy-stgermain.iledefrance-mobilites.fr



Pour se rendre à la gare...

Une nouvelle ligne de bus régulière !

La ligne 2 permet, depuis le 11 juillet 2022, de relier le village à la gare de Saint-Nom-la-Bretèche / Forêt de Marly. Elle dessert les arrêts Nord du village : Valmartin, Goudval, Castor-Ceriseraie, la Fontaine, Guitel-Lecoq. Elle assure des passages toutes les 1/2 heures : 6 passages le matin entre 6h34 et 9h04 et 7 passages le soir entre 17h50 et 20h50. Elle s'utilise uniquement aux heures de pointe, sans réservation. Découvrez toutes les autres lignes de bus page 43.

Des vélos électriques en libre service

La commune a signé une convention avec l'entreprise TIER pour tester un service de mise à disposition de vélos électriques.

Comment ça marche ?

- Des vélos sont disponibles sur un emplacement dédié à la gare et sur une dizaine de lieux dans la commune. Ces lieux font l'objet d'un marquage spécifique pour être facilement identifiables.

- Pour « débloquer » un vélo, il faut utiliser l'application mobile TIER.

Plusieurs formules d'abonnement y sont proposées. Sans abonnement, le déblocage est facturé 1 euro et la minute d'utilisation 23 cts.

- La restitution du vélo doit se faire impérativement sur un emplacement référencé sur l'application.

Le rechargement des vélos est opéré par l'entreprise TIER.

La pérennité du dispositif dépendra du degré d'utilisation des vélos par les habitants.



TRANSPORTS

Les trains

La gare de Saint-Nom-la-Bretèche / Forêt de Marly

Elle est située sur la commune de l'Étang-la-Ville, route de Saint-Nom-la-Bretèche.

Horaires d'ouverture :

Tous les jours de 6h40 à 1h55.



La ligne L dessert Paris Saint-Lazare (via Saint-Cloud et La Défense, entre autres).

+ **Infos :** Une application « Transilien » pour téléphone mobile est téléchargeable gratuitement : appli.transilien.com et un blog est dédié à la ligne L : malignel.transilien.com



Le TAD Gally Mauldre

Transport à la demande (TAD)

En janvier 2018, un service de transport à la demande a été mis en place sur le territoire de la communauté de communes Gally Mauldre. Il est géré par *Ile-de-France mobilités* sous le nom de « TAD Gally Mauldre ».

Comment ça marche ?

Si vous souhaitez vous déplacer d'une commune à l'autre sur le territoire intercommunal (2 zones), il faut réserver votre trajet à l'avance. Pour cela, trois possibilités :

- **Application mobile :** TAD Île-de-France Mobilités
- **Site internet :** www.tad.idfmobilites.fr
- **Par téléphone :** 09 70 80 96 63 du lundi au vendredi de 9h à 18h sans interruption, hors jours fériés.

Tarif : accès inclus avec les titres de transport franciliens (Navigo, Imagine'R, Améthyste) ou un ticket à bord au prix de 2 euros. **Horaires et mode d'emploi :** tad.idfmobilites.fr/gally-mauldre

Pensez au covoiturage !

- En utilisant la plateforme ViaNavigo d'*Ile-de-France Mobilités*, vous pouvez accéder aux offres de covoiturage correspondant à votre trajet.
- Si vous êtes voyageur et abonné Navigo ou Imagine'R, vous avez accès à 2 trajets par jour offerts.
- Si vous êtes conducteur, une indemnité kilométrique par trajet de 1,5 à 3 € par passager vous est versée dans la limite de 2 trajets par jour et de 150 € par mois. Testez : www.vianavigo.com



Lignes régulières de bus : Pour rallier les points stratégiques de notre secteur, une dizaine de lignes marque l'arrêt à Saint-Nom-la-Bretèche.

Deux d'entre elles desservent la gare aux heures de pointe uniquement :

- **La ligne 1** (ci-dessous) relie la gare de Saint-Nom-la-Bretèche / Forêt de Marly à celle de Plaisir Grignon et **la ligne 2** (voir page précédente) relie Crespières à la gare de Saint-Nom-la-Bretèche.



Deux autres lignes desservent les grandes villes proches :

- **La ligne 17** permet de rejoindre le centre commercial de Noisy-le-Roi en 12 minutes environ, Parly 2 (Le Chesnay) et l'hôpital Mignot en 30 minutes, la gare de Versailles Rive droite en 40 minutes.



- **La ligne 23** rejoint le RER A à Saint-Germain-en-Laye et la gare routière de Villepreux / Les Clayes-sous-Bois en 25 minutes environ depuis l'arrêt Guitel Lecoq.



- **Les lignes 27, 17S, 170, 171, 172, 511 et 512** desservent aussi notre commune et permettent de rejoindre les communes alentours.

Pour connaître les horaires, consultez :
www.transdev-idf.com ou
www.iledefrance-mobilites.fr

Contact société de transport :
Transdev Tél. 01 39 19 01 48
8 rue des Maraîchers 78260 Achères

RÉPERTOIRE ADMINISTRATIF

Administration générale

ANTS (Agence Nationale des Titres Sécurisés)
34 00 (de 8h30 à 17h)
www.ants.gouv.fr
voir encadré ci-contre >

Conseil départemental
2 place André-Mignot
78012 Versailles Cedex
01 39 07 78 78
www.yvelines.fr

Mairie
32 rue de la Fontaine des Vaux
78860 Saint-Nom-la-Breteche
01 30 80 07 00
www.saint-nom-la-breteche.fr

Préfecture des Yvelines
Courrier : 1 rue Jean Houdon
78010 Versailles cedex
01 39 49 78 00
www.yvelines.gouv.fr

Service-Public
Démarches administratives
39 39
www.service-public.fr

Sous-Préfecture
1 rue du Panorama
78105 Saint-Germain-en-Laye
01 30 61 34 00
www.yvelines.gouv.fr

Fiscalité
Centre des finances publiques
22 boulevard de la Paix
78105 Saint-Germain-en-Laye
01 30 87 95 95
www.impots.gouv.fr

Impôts Service
0 10 467 687

Trésorerie principale
44 rue des Pierrelays
78130 Les Mureaux
01 30 91 88 60



Agence Nationale des Titres Sécurisés (ANTS)

L'ANTS a pour mission de répondre aux besoins des administrations de l'État en matière de titres sécurisés :

- certificats d'immatriculation
- permis de conduire
- des véhicules (carte grise),
- titres de séjour,
- passeports biométriques,
- titres de voyage,
- cartes nationales d'identité,
- visas

Ces titres sont fabriqués par l'Imprimerie nationale et envoyés par lettre suivie remise contre signature, directement à domicile en ce qui concerne le certificat d'immatriculation et dans certaines mairies en ce qui concerne les passeports/CNI.

L'ANTS dispose aussi d'un centre d'appel joignable au **34 00**.
Démarches sur internet : www.ants.gouv.fr

Services publics

Agence postale
En mairie (depuis février 2022)
32 rue de la Fontaine des Vaux
36 31

Energie Info
(Médiateur national de l'énergie)
0 800 112 212 (appel gratuit)
www.energie-info.fr ou www.cre.fr

ENEDIS (Réseau électricité)
Agence Ile-de-France Ouest
Courrier : TSA 50011
78159 Le Chesnay cedex
09 69 32 18 35 (Service clients)
09 726 750 78 (urgences)
www.enedis.fr

GRDF (Réseau gaz)
60 rue Pierre Brosolette
91220 Breteigny-sur-Orge
09 69 36 35 34 (Service clients)
0 800 47 33 33 (Urgences)
www.grdf.fr

SUEZ (Réseau d'eau)
Courrier : TSA 70001
54528 Laxou cedex
0 977 408 408 (Service clients)
0 977 401 113 (Urgences)
www.toutsurmoneau.fr

Famille

Assurance Retraite
CNAV Assurance retraite
Ile-de-France CS 70009
93166 Noisy-le-Grand cedex
39 60
www.lassuranceretraite.fr

Caisse d'Allocations Familiales
3 place des Rotondes
78100 Saint-Germain-en-Laye
0 810 25 78 10 ou 32 30
www.caf.fr

Caisse Primaire d'Assurance Maladie
36 46
Adresse postale : CPAM
78085 Yvelines CEDEX 9
www.ameli.fr

CIDFF
(Centre d'Information Droits de Femmes et des Familles)
29 place des Fleurs
78955 Carrières-sous-Poissy
01 30 74 21 01
www.cidffdesyvelines.com

Justice

Conciliateur de justice

Permanences à la mairie de Noisy-le-Roi sur rendez-vous par mail (adresse page 24).

Défenseur des Droits

Permanences le mardi ou le vendredi à la Préfecture des Yvelines sur rendez-vous
01 30 21 56 06
www.defenseurdesdroits.fr

Tribunal de Grande Instance

5 place André Mignot
78011 Versailles cedex
01 39 07 39 40
www.justice.gouv.fr

Tribunal d'Instance

22 rue de la Maison Verte
CS 80518
78105 Saint-Germain-en-Laye
01 30 87 42 10

Emploi / Entreprise

Arcade Emploi

01 30 56 60 81 (détails page 69)

Association Cadres et Emploi

01 30 56 52 99 (détails page 69)

Chambre des métiers et de l'artisanat des Yvelines

19 avenue du Général Mangin
78000 Versailles
01 39 43 43 43
www.cm-yvelines.fr

Chambre de commerce et d'industrie

23 avenue de Paris
78000 Versailles
01 55 65 44 44
entreprises.cci-paris-idf.fr

DIRECCTE

(Direction Régionale des Entreprises, de la Concurrence, de la Consommation, du Travail et de l'Emploi)
34 avenue du Centre
78180 Montigny-le-Bretonneux
01 61 37 10 00

GEM Emploi

01 30 90 86 25 (détails page 70)

Initiative Seine Yvelines

38 avenue Paul Raoult
78130 Les Mureaux
Permanences en mairie de Saint-Nom-la-Bretèche sur RDV au 01 30 91 21 14
www.initiative-seineyvelines.com

Pôle emploi

101 rue Péreire
78100 Saint-Germain-en-Laye
39 49 (tout public)
39 95 (employeurs)
www.pole-emploi.fr

Jeunesse

Centre d'Information et d'Orientation (CIO)

13 rue de Témar
78100 Saint-Germain-en-Laye
01 78 64 33 29
www.ac-versailles.fr

Mission Locale

Dynam jeunes
111 bis rue Léon Désoyer
78100 Saint-Germain-en-Laye
01 34 51 16 18
missionlocalestgermain.org

Yvelines Informations Jeunesse (YIJ)

3 parvis des Sources
78180 Montigny-le-Bretonneux
01 34 98 37 05
www.yij78.org

Handicap

APF France Handicap

Délégation des Yvelines
164 avenue Joseph Kessel
Pavillon 10
78960 Voisins-le-Bretonneux
01 30 44 14 41
apf78.blogs.apf.asso.fr

Institut d'Education Motrice pour enfants

Château de Bailly
2 Grande Rue 78870 Bailly
01 30 80 16 70

MDPH 78

(Maison Départementale des Personnes Handicapées)
Courrier : TSA 60100
78539 Buc cedex
0 801 801 100

Pôle Autonomie Territorial (PAT)

3 rue de la Chasière
78490 Méré
01 30 83 60 60

Toxicomanie

ADATO

(Association d'Aide aux Jeunes en Difficulté et aux Toxicomanes)
14 rue de Noailles
78000 Versailles
01 39 50 43 30
adato.free.fr

CSAPA

(Centre de Soins, d'Accompagnement et de Prévention en Addictologie)
8 bis rue d'Ourches
78100 Saint-Germain-en-Laye
01 30 87 94 95

Drogue Info Service

0 800 23 13 13

Accompagnement

ASP Yvelines

(Accompagnement aux Soins Palliatifs)
24 rue du Maréchal Joffre
78000 Versailles
01 39 50 74 20 ou 06 43 47 12 82
aspyvelines.org

UNAFAM 78

(Union Nationale de Familles et amis de personnes malades et/ou handicapées psychiques)
13 rue Hoche 78000 Versailles
01 34 62 86 99 ou 06 30 57 33 35
www.unafam.org/yvelines
(détails page 71)

Environnement

ADNAC

(Association de Défense contre les Nuisances de l'Aérodrome de Chavenay)
09 63 54 81 50 (détails page 71)
adnac.fr

ADNSD98

(Association de Défense contre les Nuisances Sonores de la D98)
7 allée des Roseaux,
Le Pré Saint-Nom
78860 Saint-Nom-la-Bretèche
06 22 86 85 99

COMMERCE, ARTISANAT, SERVICES

Cette rubrique présente tous les commerçants, artisans et prestataires de services implantés dans notre village.

Cette liste figure en version web sur le site de la mairie, et la Communauté de Communes Gally Mauldre (CCGM) propose un annuaire intercommunal accessible depuis son site internet : www.cc-gallymauldre.fr.

Alimentation générale

Carrefour City
5 place de l'Europe
09 66 89 08 57

Franprix
3-5 avenue des Platanes
01 34 62 10 92

Architectes

Gisela Moitié
44 bis rue du Valmartin
01 30 56 72 01 ou 06 98 37 80 95

Aurélien Faure
21 rue du Moulin à Vent
06 64 35 58 65
www.afarchitecte.fr

Auto-école

Saint-Nom auto-école
21 avenue des Platanes
01 30 56 68 26 - 06 71 00 92 33
www.auto-ecole-saint-nom.fr

Automobile

Showroom auto
(Voitures d'occasion)
ZA de la Tuilerie RD 307
01 30 69 88 36 - 06 67 28 80 58

Mobylease
(Location de véhicules)
Chemin des Longues Raies
ZA du Vivier
01 39 38 06 94
www.mobylease.fr

Avocat

Maitre Marilyne Secci
21 avenue des Platanes
01 30 21 95 27
www.avocat-secci.com

Banques

BNP Paribas
8 rue Michel Pérot
01 30 80 54 90

LCL
3 place de l'Europe
01 30 80 11 41

Société Générale
2 rue Charles de Gaulle
01 30 80 83 60

Boucherie Charcuterie

Aux Saveurs d'Antan
10 rue Michel Pérot
01 30 56 10 45

Boulangeries Pâtisseries

Évasions Gourmandes
1 place de l'Europe
01 34 62 07 81
www.evasionsgourmandes.fr

Les Délices de Saint-Nom
58 route de Saint-Germain
01 30 56 72 98

Cafés, bars, tabac

Le Grenier
18 rue Charles de Gaulle
01 34 62 80 30

Le Mandarin
50 route de Saint-Germain
01 34 62 80 43

Caviste

La Spirale des Vins
4 place de l'Europe
01 30 66 01 08

Cigarettes électroniques

Sonrisa
31 rue Charles de Gaulle
01 30 49 62 54
www.sonrisa-smile.com

Coaching

Flow for Sense
(Coaching professionnel, bilan de compétences, expat)
31 allée Guy Moignier
06 80 26 22 58
www.flowforsense.com

King Consulting
(Ressources humaines)
Christelle Ebom
1 square des Belles Feuilles
06 50 44 40 63
www.kingconsulting.fr

Caroline Lugand
(Coaching en nutrition, MBSR, et perte de poids)
15 rue du Vieux Puits
06 17 01 45 77

Ton avenir
(Orientation scolaire et professionnelle personnalisée)
Camille Repussard
06 46 72 43 38
www.tonavenir.net

Coiffure

La Classe Barber shop
(Barbier, coiffure hommes)
26 bis avenue des Platanes
06 22 65 70 46
www.laclassebarbershop.fr

Franck Provost
Espace Tuilerie - RD307
01 30 56 60 16

Salon Évolution
6 rue Michel Pérot
01 34 62 07 17
www.salonevolution.fr

Communication

Marie Gaymard
(Plume et copywriting)
www.benditlikesocrate.com

Marianick productions
(Réalisations audiovisuelles)
13 allée de la Forêt de Marly
06 61 78 67 72

LiveHome360
(Visites virtuelles à 360°)
7 rue Jacques Prévert
07 64 07 23 06
www.livehome360.fr

Cordonnerie, clés minute

Cordonnerie du Village
6 rue Michel Pérot
01 34 62 07 02

Cours de langues

Telab
Espace Tuilerie - RD307
01 30 80 44 57
www.telab.com

Courtage

So Banking
(Crédits et assurances)
8 rue Michel Pérot
01 30 69 43 85 ou 06 19 69 77 74

Cycles

Hors Cadre Cycles & Style
(Vélo urbains, VTT/VTC,
location, réparation)
3 rue Michel Pérot
01 30 51 06 15
www.cycleshorscadre.com

Décoration

By Lundi 12 concept store
(Décoration, mode, épicerie fine)
26 avenue des Platanes
01 30 51 28 48
by.lundi.12

Foudafrique
(Décoration, mode, épicerie fine)
26 bis avenue des Platanes
06 50 44 40 63
www.foudafrique.com

Jeppson Décoration
(Confection de rideaux)
Route de Saint-Germain
06 07 34 33 27
jeppsondecoration.site-solocal.com

Fleuriste

Le Clos de la Bretèche
2 place de l'Europe
01 34 62 66 00

Garages

Rabot auto Saint-Nom
(Agent Renault)
Chemin des Longues Raies
01 30 80 12 80

Renault DEA
20 rue de la Fontaine des Vaux
01 34 62 81 02

SNB Automobiles
60 rue Charles de Gaulle
01 30 56 60 09

Gestion de patrimoine

Horival Patrimoine
4 rue Michel Pérot
01 61 06 19 90

Hébergement

Le Cocon (1 gîte)
19 rue du Valmartin
06 10 43 37 00

La Grange (2 gîtes)
13 boulevard des Plants
06 20 01 07 24

Le Jardin de Titi (2 ch. d'hôtes)
Jacqueline Hamard
22 chemin du Bois des Arpents
06 80 21 82 22
www.lejardindetiti.com

Immobilier

Agence Bretèche
Groupe "La Résidence"
33 route de Saint-Germain
01 34 62 62 00
www.laresidence.fr

Agence de Saint-Nom
21 avenue des Platanes
01 30 80 56 00
www.agencedesaintnom.com

Agence du Château
62 bis route de Saint-Germain
01 30 80 11 45 ou 06 98 84 11 45
www.agenceduchateau
saintnom.com

Gimco Vermeille
6 place de l'Europe
01 34 62 08 08
www.gimcovermeille.com

Matthieu Fruchard
39 avenue du Pays de Galie
07 66 55 64 02
www.immobilier78.com

Myway Conseil

10 rue de la Pommeraie
01 30 62 40 07 / 06 13 21 18 19
www.mywayconseil.fr

Saint-Germain Immobilier

3 place de l'Europe
01 34 62 06 06
sgiconseil.com

Stéphane Plaza immobilier

46 rue Charles de Gaulle
01 30 69 70 37
saintnomlabreteche.stephane
plazaimmobilier.com

Topaze immobilier

10 place Daniel Dreyfus
01 30 80 23 56 / 06 12 80 44 84
www.topazeimmo.com

Imprimerie

Ofetyp
(Impression et infographie)
5 rue de la Plaine, ZA du Vivier
01 55 47 15 50
www.ofetyp.com



Amicale des Commerçants et Artisans

Ses objectifs :

- Maintenir la relation entre les commerçants et les artisans des différentes zones d'activités de la commune
- Apporter du dynamisme lors des différentes animations et manifestations du village
- Améliorer la qualité des services et de l'accueil en restant à l'écoute des Nonnais-Bretéchois.

Président : Hervé SIEFFER
(Restaurant L'Aventura)
Tél. : 01 30 80 44 15

Facebook : Commerçants-
Artisans-St-Nom-la-Breteche

Informatique

Philip Mead

(Dépannage, formation à domicile)
1 allée de la Forêt de Marly
06 07 33 91 65

Instituts de beauté

Institut Clémentine

21 avenue des Platanes
01 30 80 08 80
www.institutclementine.fr
Instagram institutclementine

MB Beauty & Care

23 allée de Crespières
07 69 54 81 71

Soins et sensations

4 rue Michel Pérot
09 52 33 27 47

Spa Akoya

37 rue Charles de Gaulle
01 30 80 24 57
www.spa-akoya.fr

Métiers du bâtiment

A'Tlantys

(Fenêtres, portes, menuiseries extérieures PVC, alu, bois)
3 rue de la Plaine
06 60 92 65 83
www.atlantys-fenetres.fr

Baom

(Cuisines, salles de bain rénovation complète)
Espace Tuilerie - RD307
01 30 56 56 56
baom.fr

Guillou couverture

(Couvreur, charpente)
ZA La Tuilerie-Bignon - RD307
06 10 40 00 01
guillou-couverture.fr

Issner Christophe

(Pose carrelage, dallage)
40 rue Charles de Gaulle
06 86 84 02 14

JM Peinture

(Travaux de peinture)
40 rue Charles de Gaulle
06 07 56 25 62

Perier SEE

(Plomberie, chauffage, climatisation)
62 bis rue Charles de Gaulle
01 34 62 54 27

PIC : Puga Immobilier Construction

(Entr. générale du bâtiment)
La Tuilerie-Bignon (côté golf)
06 50 73 22 92
www.piconstruction.fr

RT Peinture

(Travaux de peinture)
5 bis chemin des Longues Raies
06 77 91 08 86

SAS Alvès

(Électricité générale)
26 ter avenue des Platanes
01 70 72 68 90

SPCE Choron

(Plomberie, chauffagiste, électricité, salles de bain, climatisation, VMC)
24 rue Charles de Gaulle
01 30 56 71 87 / 06 80 13 98 67
www.spce-choron-chauffage-electricite.fr

Syla bâtiment

(Entr. générale du bâtiment)
12 allée Jeanne de Gondi
06 38 67 98 12
www.syla-bat.com

Notaire

Maître Laurence Vinot

26 bis avenue des Platanes
01 85 83 03 35

Opticien

Label Vue

12 rue Michel Pérot
01 34 62 18 75
www.label-vue.fr

Parcs et jardins

Chartier Pierre

(Paysagiste)
Ferme de Valmartin
01 34 62 05 17

Ferme Horticole Théart

(Vente directe de plantes)
RD 307 - Chemin des 40 arpents à droite avant Feucherolles
01 30 54 50 60

Issner Benjamin

(Création, entretien esp. verts)
40 rue Charles de Gaulle
06 33 66 23 43

Les Jardins de Gally

(Création et entretien d'espaces nature pour les entreprises).
Route du Vivier aux Moines
01 30 80 18 90
www.lesjardinsdegally.com

Sophora Paysage

(Création et entretien jardins)
2 rue Henri Frayssineau
01 85 53 21 75
www.sophora-paysage.fr

Pension chevaux

Haras de Saint-Nom-la-Bretèche

Marie-Hélène Chartier
67 rue de Valmartin
06 62 39 64 06

Pharmacie

Pharmacie de Saint-Nom

5 avenue des Platanes
01 34 62 60 80

Photographe

Eternity photography

Aurélien Tissandier
92 bis route de Saint-Germain
06 22 44 43 66
www.eternityphotography.org

Jean-Baptiste Chauvin

126 B route de Saint-Gemme
06 66 00 25 25
studioart-photographe.fr

Pisciniste

Piscine & vous

(Construction, rénovation, équipement et matériels)
26 bis avenue des Platanes
01 30 51 19 30 ou 06 80 00 98 06

Presse, librairie

Soif d'Évasion

59 avenue des Platanes
01 30 49 58 90

Pressing, teinturerie

Fer Plaît

4 place de l'Europe
01 30 80 23 88

Produits de la ferme

NeoFarm

(Vente directe fruits et légumes)
Chemin des 40 Arpents
www.neo.farm

Ferme du Clos d'Ancoigny

(Vente directe fruits et légumes et distributeur 7j/7 et 24h/24)
RD 74, route de Chavenay
01 30 54 44 46
ferme-dancoigny.com

La Chèvre Rit de Manon

(Glaces et fromages au lait de chèvre)
31 chemin des Ormes
06 35 13 51 45

Restaurants

Crêperie de Saint Nom

1 rue Lecoq
01 30 56 50 25
www.creperiesaintnom.com

La Casa

(Bar à vin & tapas)
3 avenue des Platanes
01 39 38 08 43

L'Aventura

(Brasserie italienne)
12 rue Michel Pérot
01 30 80 44 15

L'Atelier du Chef

(restaurant, traiteur, épicerie fine)
Espace Tuilerie - RD307
01 30 49 21 29

Le Grenier

(Cuisine française et portugaise)
18 rue Charles de Gaulle
01 34 62 80 30

Le Mandarin

(Restaurant asiatique)
50 route de Saint-Germain
01 34 62 80 43

Sayuri sushi

(Spécialités japonaises)
Espace Tuilerie - RD307
01 34 62 14 51
www.sayurisushi.fr

Soif d'Evasion

(Plats maison)
59 avenue des Platanes
01 30 49 58 90

Salon de thé

Soif d'Evasion
59 avenue des Platanes
01 30 49 58 90

Secrétariat

Fideliam
(Gestion administrative et comptable externalisée, deuil)
4 rue de Valmartin
06 63 04 25 82
www.fideliam.fr

Sport et bien-être

Bernard Desmedt
(Développement personnel)
84 route de Sainte-Gemme
06 08 33 11 67

Caroline Ribbing Edström

(Cours de yoga Pralaya)
15 avenue des Platanes
06 82 38 27 90
yogacaroline.net

Corinne Perraut-Croci

(Cours de sport à domicile)
06 17 20 54 78
perraut-croci-aps.over-blog.com

EnVie d'Aroma

(Aromathérapie émotionnelle, massages, soins Reiki)
06 26 98 78 71
www.enviedaroma.com

Taxis

AC' Taxi
06 03 42 57 71

Taxi Caron Gilles

06 12 23 45 39

Taxi Iglesias Nicolas

41 avenue des Platanes
06 23 55 12 32

Traiteurs-événementiel

ArtCom'Event
(Organisation d'événements particuliers / prof., traiteur)
06 09 01 24 89
f ArtComEvent.by.Karine

Le P'tit tablier bleu

(Plats maison, prestations événementielles)
07 81 69 74 17
www.leptittablierbleu.fr

Voyages

Nitu Khosla

(Séjours en Inde)
07 69 72 88 82
www.indianwave.fr

Saint-Nom-la-Breteche Voyages

10 rue Michel Pérot
01 34 62 12 34

Marché du centre village

Tous les vendredis, les commerçants du marché vous accueillent, place de l'Europe, dès 8h30 et pour certains jusqu'à 19h30 :

poisson, charcuterie, volaille, fromage, fruits et légumes, ananas, plats traiteur, couscous, restauration créole, pizza, spécialités espagnols, vêtements, épicerie fine, nourriture pour animaux...



-5%*

sur l'ensemble
de la boutique

*en communiquant
le code HCSN2223



HorsCadre
CYCLES & STYLE



VÉLOS URBAINS & VTT/VTC

- Vélos musculaires
- Vélos électriques
- Vélos enfants
- Nouvelles mobilités



LOCATION LONGUE DURÉE

- Une offre simplifiée
- Vélos haut de gamme
- Tout inclus
- Contrats évolutifs



ENTRETIEN & PIÈCES

- Ateliers
- Pièces détachées
- Accessoires
- Idées cadeaux

3, rue Michel Perot - 78860 Saint-Nom-la-Bretèche
www.cycleshorscadre.com
TEL. 01.30.51.06.15

Aux Alluets-le-Roi

Une entreprise familiale depuis 1982



- Shetlands, double poneys, chevaux
- Du cours particulier au cours collectif
- Du loisir à la compétition
- Animations diverses, anniversaires
- Stages pendant les vacances scolaires
- Équitation scolaire
- Pension boxe



À 5 minutes, venez nous rendre visite

ROUTE DE CRESPIÈRES - 78580 LES ALLUETS-LE-ROI

Tél.: 01 39 75 95 52

f PC-CE LES ALLUETS LE ROI

www.poneyclub-centreequestre-alluets.com

SOMMAIRE

Toute la vie
associative



Culture et loisirs

Amitiés internationales	52
Baluchons de Scènes	52
Club de bridge de Chavenay	53
Club d'œnologie	53
Conservatoire de musique et de danse	54
Maison des Loisirs et de la Culture (MLC)	55
Idée de Parnasse	56
Les Amis de Saint Nom la Bretèche	56
Le Temps des loisirs	57
Reg'Art 78	57

Sports

Aïkido	58
Baseball Club « Les Saints »	58
BMX Club	59
Escrime	59
Football ESESN	60
Green Club de St-Nom	60
Gymforme St-Nom 78	61
Judo Club bretêchois	62
Karaté	62
Krav Maga Self défense	63
Qi Gong et Arts internes	63
AS Tennis de Saint-Nom	64
Sports Loisirs SNLB	65

Contacts

Accueil des Villes Françaises (AVF)	66
Club Rotary de Saint-Nom-la-Bretèche	66
Comité de jumelage du Pays de Gallie	67
Le Lions Club International	67
Népal Sentiers d'Avenir	68
Saint Nom La Nature	68
Arcade- Emploi	69
Cadres et Emploi (ACE)	69
GEM Emploi	70
Solidarités Nouvelles pour le Logement	70
ADNAC	71
UNAFAM	71

Famille

APAF	72
Association de Parents d'Élèves (APE)	72
AECALE	73
Être et Découvrir - École Montessori	73
FCPE	74
Open doors	74
Scouts et Guides de France	75
Scouts Unitaires de France	75

Mémoire

Anciens Combattants-UNC	76
Le Souvenir Français	76

Autres

Aid'Asso	77
Les cultes	78

Journée des associations
Samedi 3 septembre 2022
Espace JKM de 10h à 18h



AMITIÉS INTERNATIONALES

📍 5 Les Charmes - Clos Salibert
 👤 Présidente : Anne-Marie CHARLÉTY
 06 62 70 42 94
 amcharlety78@gmail.com
 Vice-Présidente : Odile PLATHEY
 06 63 89 58 17
 Secrétaire : Françoise TIERCELIN
 06 71 39 50 50
 Trésorière : Evelyne MIARA
 06 72 40 66 27



Sortie à Deauville / Trouville-sur-Mer

Objectif et activités

Notre association propose la visite d'expositions temporaires, de musées, d'hôtels particuliers, de lieux insolites, de quartiers dans Paris principalement (15 sorties par an environ).

Elles ont lieu sous la conduite de conférenciers en semaine à des jours et horaires différents (sauf week-end, jours fériés et vacances scolaires).

Cotisation annuelle :

Résidents :	Non-résidents :
Individuel : 110 €	Individuel : 120 €
Couple : 180 €	Couple : 190 €



BALUCHONS DE SCÈNES

📍 29 avenue des Platanes
 📞 06 45 21 09 36 ou 06 37 88 24 07
 ✉ baluchonsdescenes@orange.fr
 👤 Présidente : Maryse JOLIVEL
 Secrétaire : Nelly MANSEY
 nmansey@gmail.com



Créée en février 2012, l'association « Baluchons de scènes » a pour objet le développement de l'accès à la culture pour tous, et le soutien à la professionnalisation des artistes par :

- l'organisation de manifestations artistiques et la mise en place d'actions culturelles de proximité auprès des publics familiaux et scolaires,

- la diffusion de productions culturelles pour tout public,

- le développement et la promotion d'actions et d'activités culturelles,

- l'aide à l'organisation et à la gestion d'autres structures liées au spectacle vivant.



CLUB DE BRIDGE DE CHAVENAY

📍 Mairie, place de l'église à Chavenay

☎️ 06 80 24 73 46

✉️ bridgeclubchavenay@gmail.com

👤 Président : Richard de NABHA

Jeu de stratégie par excellence, ses adeptes apprécient le bridge pour le défi continu qu'il représente et les nombreuses rencontres qui favorisent une vie sociale active et stimulante.

Le club de Bridge de Chavenay (et de Saint-Nom-la-Bretèche) vous propose de jouer dans un cadre idéal et dans une ambiance conviviale.

Il organise 2 à 3 tournois hebdomadaires pour près de 120 adhérents. Notre école de bridge, extrêmement active, accueille chaque année une cinquantaine d'élèves de tous les niveaux (débutant, perfectionnement et compétition).

Le bridge est accessible à tous, alors rejoignez-nous. Osez le bridge !

Cotisation annuelle :

113 € comprenant l'adhésion + la licence à la Fédération Française de Bridge (FFB).

Parcours « découverte du bridge » :

10 premiers cours gratuits + licence FFB offerte



CLUB D'ŒNOLOGIE

📍 35 rue Charles de Gaulle

☎️ 06 07 98 70 30

✉️ frederic.lacombe1@orange.fr

🌐 www.club-oenologie-saint-nom-la-breteche.com

👤 Président : Frédéric LACOMBE

Vice-présidents : Jérôme DUFOUR
et Anthony SUGDEN

Secrétaire : Catherine FORTIN

Trésorier : Rob EDWARDS

Cette activité est destinée aux personnes voulant découvrir le vin. Le programme est bâti pour donner des bases sérieuses à chacun, en alliant la théorie à la pratique. Nous accueillons cette année la promotion 34 en cours de base (10 séances) réservés aux nouveaux. Pour les anciens 6 thématiques sur des appellations françaises et étrangères sont proposées. Tous les membres du club peuvent bénéficier d'achats groupés.

Saison 2022-2023

- **Cours de base :** (19h-22h) les lundis 3 et 17 octobre, 21 novembre, 12 décembre 2022, 16 janvier, 6 février, 13 et 27 mars, 3 et 17 avril 2023.
- **Thématiques :** (19h-22h) les vendredis 30 septembre, 18 novembre, 9 décembre 2022, 13 janvier, 10 février, 10 et 24 mars, 14 avril 2023.
- **Assemblée générale :** vendredi 14 octobre 2022.



Adhésion au club : 35 €

cours de base : 265 € / thématique : 145 €

📍 Espace JKM, place Henri Hamel

☎ 01 34 62 68 29

✉ cmdsnb@gmail.com

🌐 conservatoire-saintnom.fr

👤 Présidente : Sofia TIAR

Dir. générale : Nathalie MAILLE JEAMMOT

Dir. artistique : Jean-Louis DELAGE

Administration : Dominique GLORIAN



Musique

Les cours instrumentaux individuels durent une 1/2 heure en 1^{er} cycle, 3/4 d'heure en 2^e cycle et une heure en 3^e cycle. Les cours de formation musicale d'une heure viennent compléter les enseignements. Les musiques actuelles sont développées en complément de la musique classique.

Instruments enseignés : piano, harpe, violon, violoncelle, guitare classique, flûte traversière, clarinette, saxophone, trompette, guitare électrique, guitare basse, batterie et chant.

Éveil musical (cours limités à 16 places)

Le cours est ouvert aux enfants de 5 ans. Par groupe de deux, ils découvrent 9 instruments à raison d'une 1/2 h. par semaine (en 8 séances) avec en parallèle une heure en cours collectif (écoute, chant, rythmes, découverte des premières notions musicales).

Pratique collective : Les pratiques collectives sont fortement encouragées pour tous les élèves à partir de la 2^e année. Elles permettent non seulement de progresser dans l'écoute et le déchiffrage mais aussi de créer des dynamiques de groupe en faisant découvrir aux musiciens le plaisir de jouer ensemble. Un atelier de musiques actuelles a lieu le mardi soir. L'orchestre et l'ensemble de musique de chambre ont lieu le jeudi soir. Des événements musicaux et des auditions sont programmés environ une fois par mois et sont ouverts au public.

NOUVEAUTÉ : Ouverture d'un ensemble de guitare classique animé par le professeur de guitare et reprise de la chorale destinée aux enfants.

Danse

Danse classique : les cours collectifs accueillent les enfants à partir de 5 ans, les adolescents et les adultes, le lundi soir et le mercredi en journée. Les cours durent de 45 minutes à 2 heures selon le cycle en cours et intègrent des cours de pointes à partir du second cycle.

Danse contemporaine : des cours d'une heure ou une heure trente sont dispensés le vendredi soir et accueillent adolescent(e)s et adultes (homme ou femme).

Claquettes : notre professeur de danse anime un cours de Tap Dance le lundi de 20h30 à 22h adressé à tout public : adultes, adolescents, débutants, intermédiaires, etc. Tous les 2 ans, un gala de danse est organisé en alternance avec les examens de fin d'année.

Une vingtaine de professeurs accueillent les élèves, dès cinq ans, ainsi que les adultes de tous niveaux en musique comme en danse.





-  Espace JKM, place Henri Hamel
-  01 34 62 54 65
-  mlcsaintnom@hotmail.com
-  Maison des Loisirs et de la Culture de Saint Nom la Bretèche
-  mlc-saintnom.com
Inscriptions : mlcsaintnom.goasso.org
-  **Président : Jean STEENEBRUGGEN**
Secrétaire : Christiane PFENDER
Secrétaire adjoint : Philippe TIERCELIN
Trésorier : Carl MAUGER



La MLC c'est toute l'année :

- ✓ des stages durant les vacances scolaires
- ✓ des événements exceptionnels les samedis
- ✓ une vingtaine d'activités manuelles, culturelles, corporelles, physiques et musicales animées par une équipe motivée :
- Activités scientifiques : Les petits génies
- Activités sportives : initiation baby gym
- Arts du spectacle : théâtre, initiation à la magie



- Arts plastiques : dessin/peinture, Art plastique et activités manuelles, dessin aquarelle, atelier BD et illustration manga, atelier de loisirs créatifs, poterie/modelage
- Danse : capoeira, modern jazz, éveil à la danse jazz, initiation street jazz, hip-hop, danse de salon
- Jeux : club d'échecs
- Langues : anglais, mandarin
- Bien-être : NIA, sophrologie, randonnée, yoga
- Musique : atelier chant, chorale la Pavane

Accueil

L'équipe d'accueil est à votre disposition du lundi au vendredi. Fermeture annuelle la dernière semaine de décembre et les deux premières semaines d'août.

La MLC c'est aussi, et surtout, l'investissement de bénévoles qui contribuent au développement et à la gestion de l'association.

Cotisation annuelle :

Résidents St-Nom :	Non-résidents :
- 18 ans : 15 €	- 18 ans : 20 €
+ 18 ans : 20 €	+ 18 ans : 25 €

Des réductions sont accordées aux familles dont plusieurs membres sont adhérents, ainsi qu'aux étudiants : renseignez-vous !

Adhésion en ligne en flashant le QR code ci-contre :

La MLC accepte les espèces, les chèques bancaires et les chèques-vacances (ANCV).



Le détail des tarifs de nos ateliers figure dans la brochure éditée par la MLC ainsi que sur le site internet : www.mlc-saintnom.com.

Attention !

Certificat médical obligatoire pour toute inscription à une activité physique.

Sans certificat, vous n'aurez pas l'autorisation d'effectuer votre activité.



IDÉE DE PARNASSE / SCALAE CAELI

📍 1 allée des Paulownias
 ☎ 06 07 61 97 49
 ✉ bertrand.verguin@orange.fr
 🌐 ideedeparnasse.fr (en construction)
 👤 **Président : Bertrand VERGUIN**
Secrétaire : Pierre-Marie IMBERT
Trésorier : Michel PEROL

Notre association a pour objet :

- d'initier et d'organiser des événements (visites, expositions, conférences, concerts...) tels que « *Les journées du Moulin* », concerts de musique classique ou plus actuelle couplés à une exposition (dessins, tableaux, sculptures, photos...).
- de permettre l'accueil, la diffusion et la transmission de toute activité culturelle et artistique.

Ainsi elle soutient l'ensemble vocal *Scalae Caeli*, chœur dédié à la musique religieuse de Bach à nos jours et dirigé par Pascale Senault Pfender.

Aujourd'hui composé d'une dizaine de chanteurs, l'ensemble vocal se produit en concert plusieurs fois dans l'année.

Les répétitions ont lieu tous les jeudis soir à l'église de Saint-Nom-la-Bretèche.

Le chœur recrute, sur audition.



Cotisation annuelle :

10 € individuel – 15 € couple



LES AMIS DE SAINT-NOM-LA-BRETÊCHE

Association historique locale du Pays de Gallie

📍 Mairie, 32 rue de la Fontaine des Vaux
 ☎ 01 30 80 29 92 ou 01 30 54 32 66
 ✉ asnb.histoire@wanadoo.fr
 🌐 asnb.histoire.pagesperso-orange.fr
 👤 **Président : Georges PASTY**
Co-Présidente : Marie-Josèphe BLANZAT
Vice-Présidente : Monique DUFAY'S
Trésorier : Maurice GUINAMARD

Depuis 1983, notre association œuvre pour valoriser et faire mieux connaître le patrimoine historique de notre village et du Pays de Gallie. Membre de la Fédération des Associations Historiques et Archéologiques d'Île-de-France, elle gère un remarquable fonds documentaire, largement informatisé, d'archives publiques et privées...

Ses travaux sont à l'origine d'une vingtaine de publications, du petit journal semestriel « *Le Char à Bœufs* » distribué à domicile, d'expositions, de conférences, de rallyes-découverte...

Permanences à la Maison des Associations, 9 route de Saint-Germain, lundi et jeudi de 9h30 à 12h, ou sur rendez-vous au 01 30 80 29 92.

Adhésion : 20 €.



📍 Mairie, 32 rue de la Fontaine des Vaux

☎ 06 52 42 87 35

✉ ltdl.snb@gmail.com

🌐 saint-nom-loisirs.fr

👤 Présidente : Christine DEBREIL

Secrétaire : Claudine BOYENVAL

Trésorière : Gisèle LEGENDRE

Communication : Catherine BAILLOT



L'association permet aux séniors de Saint-Nom-la-Bretèche de se retrouver pour de nombreuses activités dans un esprit de solidarité, d'amitié, d'entraide et de simplicité en respectant la liberté de chacun :

• Rencontres le mardi après-midi à l'Espace JKM (jeux : scrabble, triominos, rummikub, etc),

- Repas trimestriels,
- Sorties culturelles ou festives,
- Groupe de lecture un vendredi par mois,
- Après-midi « cinéma » dans les salles proches de Saint-Nom-la-Bretèche.

Cotisation annuelle : 30 €



Reg'Art 78

REG'ART 78

Association des Artistes de Saint-Nom-la-Bretèche et de la Communauté de Communes Gally Mauldre

📍 Espace JKM, place Henri Hamel

✉ asso.regart78@gmail.com

f regart laurence

👤 Présidente : Laurence MAMBRÉ

Secrétaire : Chantal GERBERT

Trésorière : Marie-Christine HOWLETT

Membre actif : Christiane NATAF



Notre objectif est de créer une dynamique artistique au sein de notre village. Un atelier libre a lieu tous les lundis, de 14h à 17h30, à la Maison des Associations, 9 route de Saint-Germain, pour échanger autour de nos passions communes.

Tout au long de l'année des expositions sont organisées. Les prochaines auront lieu :

- du 7 au 10 octobre 2022 (expo individuelle)
- courant janvier 2023 (expo collective)

Reg'Art 78 sera présente à la Journée des Associations le samedi 3 septembre 2022, de 10h à 18h, à l'Espace Culturel JKM, place Henri Hamel.

Adhésions :

- 25 € : habitants de Saint-Nom
- 35 € : habitants de la Communauté de Communes Gally Mauldre
- 50 € : habitants de Bailly, Noisy-le-Roi, Le Chesnay

AIKIDO - U.S.S.N.B.

📍 Mairie, 32 rue de la Fontaine des Vaux

✉️ ussnbaikido@gmail.com

📷 [aikido_ussnb](https://www.instagram.com/aikido_ussnb)

🌐 aikido-saint-nom.fr

👤 **Président : Jérémie LAUDET**
06 62 57 88 53

Professeure : Nathalie HERMENT,
4^e Dan Aïkikai, CQP / certifiée
Préparation Mentale Sportif
nathalieherment@yahoo.fr / 06 83 83 73 94



Art martial moderne basé sur l'esquive et l'utilisation de la force de l'adversaire, l'aïkido apprend à se défendre efficacement en neutralisant une agression sans causer de blessure.

Né au Japon au début du 20^e siècle, l'aïkido est différent des autres arts martiaux de par l'absence de compétition et son principe de non-violence. Sa philosophie est basée sur le travail du corps et de l'esprit.

Activité physique complète et décontractante, l'aïkido développe l'équilibre, la confiance en soi, la maîtrise de soi et la concentration.

La pratique des armes en bois (Jô et Boken) plaît beaucoup aux jeunes !

Lieux et horaires des cours :

- mercredi de 20h30 à 21h45, au dojo sous la mairie, 32 rue de la Fontaine des Vaux.
- samedi de 16h15 à 17h30 et de 17h30 à 18h30 au dojo du pôle sportif Teddy Riner.

A partir de 12 ans, cours d'essai gratuit.



BASEBALL CLUB « LES SAINTS »

📍 Mairie, 32 rue de la Fontaine des Vaux

✉️ saintsbasketball78@gmail.com

👤 **Président : Thomas LE BAUZEC**
06 62 06 33 76

Secrétaire général : Eric BAUDIN
06 74 93 76 48

Trésorière : Cécile FRUGIER
06 82 53 03 83

Directeur sportif : Philippe FRUGIER
06 47 47 20 43



Le club de baseball des « Saints » accueille des joueurs des catégories 9U à 19U et plus. La saison va de mars à début juillet avec possibilité de matchs en septembre en cas de qualification pour des phases finales.

Les entraînements se font sur le terrain de baseball de Saint-Nom-la-Bretèche le samedi pour les 9U à 15U et le mercredi soir pour les 18 et 19U.

Les matchs ont lieu principalement le samedi pour les 9U à 15U et le dimanche pour les 18 et 19U. Ils ont lieu à Saint-Nom-la-Bretèche et/ou sur les terrains des équipes des poules dans lesquelles nos équipes sont inscrites et ceci dans les limites de la région Ile-de-France. Ces dispositions peuvent être adaptées en fonction des impératifs liés au covid 19. Les décisions finales seront prises en début de saison.

✉ p.rochard69@gmail.com

☎ 06 12 71 94 96

🌐 bmxstnomlabreteche.org

👤 Président : Philippe ROCHARD



Le BMX, sport cycliste moderne est certainement la meilleure manière d'apprendre à faire du vélo. Vitesse, saut, équilibre, explosivité, endurance, c'est un sport complet accessible à tous.

Les pilotes disposent d'une piste en M de 300 m regroupant toutes les difficultés du BMX dans un site fermé réservé aux adhérents du club.

Le club compte environ 120 pilotes, loisirs et compétitions (de 6 à 50 ans). Le groupe compétition est composé d'une trentaine de pilotes, dont 11 de niveau challenge et championnat nationaux et 3 de niveau international.

Les entrainements sont assurés par un entraîneur diplômé d'État, Romain Racine (pilote Elite, 5^e d'une manche de coupe du monde Elite), et par nos 9 éducateurs fédéraux formés au club.

- Initiation et perfectionnement :

Le samedi : 9h à 11h30 (6-8 ans) ; 11h à 12h30 (parents-pilotes et novices minimales et plus) ; 14h à 15h30 (jeunes novices et jeunes confirmés) ; 15h30 à 17h (minimes et plus confirmés).

- Loisirs :

Le mercredi : 15h30 à 17h tous groupes confondus ; entraînement sur la piste nationale couverte de SQY pour les confirmés de 18h30 à 20h30 (+ novices 1 fois par mois). Des stages de perfectionnement sont organisés lors des vacances scolaires.

Adhésion : 255 € Saint-Nom, 265 € extérieurs (licence et assurance FFC comprises). - 20 € par pilote pour les fratreries, 50 % de réduction pour les parents pilotes. Engagement aux compétitions régionales et maillots offerts pour les féminines.

ESCRIME Cercle d'Escrime de Saint-Nom-la-Bretèche

📍 Mairie, 32 rue de la Fontaine des Vaux

☎ 06 08 33 11 67

✉ bureau@escrime-stnom.fr

🌐 escrime-stnom.fr

👤 Président : Bernard DESMEDT

Secrétaire : Emmanuel GONCE

Trésorier : Ludovic CHEVALME

Maître d'Armes : Joël JOLIVEL

Les mesures sanitaires s'appliquent assez naturellement : équipement individuel, gant, masque, distanciation physique (le contact s'effectue à la pointe de l'épée). L'accès aux pistes est organisé selon le protocole de la Fédération Française d'Escrime.

Depuis 40 ans, Joël Jolivel, Maître d'Armes, Pierre Borie, préparateur physique et une équipe dévouée, vous attendent. A chaque séance, le jeu est aussi à la pointe de l'épée. Rejoignez-nous !

L'escrime, art noble et enseignement de vie.

Respect de l'adversaire, des règles du jeu, courtoisie, maîtrise de soi, esprit de compétition, tactique de combat... les valeurs fondamentales de ce sport en font une véritable école de vie.

Développant condition physique, vitesse, précision et réflexe, il s'adresse aux femmes comme aux hommes et à toutes les tranches d'âge : de la grande section de maternelle aux vétérans.



Cotisation annuelle :

GS mater./ CP : 150 €

M9 à M15 : 300 €

Autres catégories : 340 € (M17, M20, séniors, vétérans)

Escrime artistique : 170 €

Licence à la FFE en sus.



FOOTBALL - E.S.E.S.N.

📍 Mairie, 32 rue de la Fontaine des Vaux

✉️ esesn.football@gmail.com

🌐 esesn-football.fr

👤 **Président : Frédéric DUCREUX**
06 72 95 48 20

Secrétaire : Vincent FEYS
06 98 63 75 39

Pratique du football de compétition pour les jeunes de 5 à 20 ans, avec une équipe de football « loisir sénior » et une équipe « vétéran » tout au long de l'année, et des stages durant les vacances scolaires (Toussaint / hiver / printemps / été).

Le calendrier des compétitions est fourni à chaque pratiquant en début de saison afin qu'il puisse gérer ses activités. Toutes les informations concernant l'ensemble des catégories et la vie du club sont en ligne sur notre site web.

L'ESESN Football vous accueille sur son terrain en gazon synthétique du Val des Sources à l'Étang-la-Ville, pour les entraînements et compétitions.

Les inscriptions sont regroupées sur des plages horaires définies, à la Journée des associations de Saint-Nom-la-Bretèche le samedi 3 septembre, puis à celles de Mareil-Marly et de l'Étang-la-Ville.

Tarifs (fourniture d'un survêtement comprise) :
- 195 € pour les habitants de Saint-Nom-la-Bretèche et l'Étang-la-Ville (100 € le 2^e inscrit).
- 215 € pour les autres (120 € le 2^e inscrit).



GREEN CLUB DE ST-NOM

✉️ gcsngolf@gmail.com

🌐 sites.google.com/view/green-club-de-st-nom

👤 **Président : Alain MARTIN**
06 15 02 87 44

Secrétaire : Michel JACQUET
06 80 55 87 51

Trésorière : Caroline PEREDA
06 11 72 67 07

Nous organisons :

- 2 sorties mensuelles de mars à octobre, le jeudi ou le dimanche.

Les sorties du jeudi se font le plus souvent avec départ en « shot gun » suivi d'un repas après le parcours. Les sorties du dimanche sont suivies d'un pot du 19^e trou offert par le club.

- 1 coupe désignant le/la champion(ne) de l'année,
- 1 challenge de régularité basé sur nos sorties mensuelles.

Grâce aux prix de groupe et aux cotisations annuelles, nous proposons des tarifs attrayants, tant pour les green-fees que pour les repas.

Cotisation annuelle :

- Résidents : 50 € individuel / 75 € par couple.
- Non-résidents : 60 € individuel / 90 € par couple.

Licence FFG obligatoire.

Le Green Club de Saint-Nom a pour but d'organiser des sorties conviviales dans les magnifiques golfs de la région, de Maintenon à Villarceaux en passant par Rebetz, Seraincourt, Feucherolles, etc...

Notre association est ouverte aux habitants de Saint-Nom-la-Bretèche, mais aussi de toutes les communes environnantes.



GYMFORME ST-NOM 78

📍 Espace JKM, place Henri Hamel

☎ 06 40 09 94 60

✉ gymformestnom@gmail.com

📘 Gymforme St Nom

🌐 gymformestnom.fr

👤 Présidente : Romana BARBARO

Secrétaire : Carine LECERF

Trésorière : Hélène GEORGET



Sports

Ensemble on se motive !

Gymforme St-Nom 78 offre un large choix de cours ouverts à tous, encadrés par des animateurs qualifiés. Vous pouvez pratiquer vos activités préférées et en découvrir de nouvelles : stretching, pilates, renforcement musculaire, stretching vinyasa, step, cuisses abdos fessiers... et marche nordique modérée ou dynamique, dans une ambiance qui vous fera progresser.

Votre cotisation vous donne droit à un accès illimité aux cours collectifs. Pour cette rentrée 2022, deux animateurs rejoignent l'association et de nouveaux cours vous sont proposés : HIIT, pilates flow, cardio step, gym douce, etc.

Des séances découvertes sont proposées en début de saison. Merci de nous contacter !

Venez pratiquer le sport-santé en toute convivialité dans une ambiance décontractée.

Planning 2022-2023

LUNDI	MARDI	MERCREDI	JEUDI	VENDREDI	SAMEDI
8h45 Strechng Guillaume	9h Gym tonique Sandrine	9h Dance-fit Elisabeth	8h45 Interval training Elisabeth	8h45 Cardio step Stéphanie	
9h45 Cuisses abdos fessiers / Guillaume	9h15 Marche nordique* modérée / Bénédicte		9h45 Renforcement musculaire / Elisabeth	9h45 Pilates postural Stéphanie	
10h30 Remise en forme Chantal (Dojo)	10h Cardio funk Sandrine		10h30 Remise en forme Chantal (Dojo)	9h45 Bien être Séniors / Pascale	10h Gym tonique Fred
10h45 Renforcement muscul. / Guillaume	11h15 Pilates Stéphanie		10h45 Gym. balance Elisabeth	10h45 Strechng Stéphanie	11h Renforcement musculaire / Fred
	11h30 Gym douce Chantal (Dojo)			10h45 Équilibre Séniors / Pascale	
	12h15 Stretching Stéphanie		14h Marche nordique* Elisabeth		
19h Dance-fit Ambre	18h Abdos dos stretching / Nadine	19h Renforcement muscul. / Guillaume	19h Pilates flow Glabou		
20h Renforcement musculaire / Ambre	19h Postural ball® Nadine	20h Stretching Vinyasa Guillaume	20h H.I.I.T. Glabou		

□ Espace JKM □ Gymnase école □ Pôle sportif □ Départ JKM * cotisation supplémentaire

Cotisation annuelle	Résidents Saint-Nom		Non résidents	
	Gym	Gym + marche	Gym	Gym + marche
Moins de 26 ans	140 €	250 €	145 €	255 €
De 26 ans à 65 ans	205 €	315 €	236 €	346 €
De 66 ans à 80 ans	180 €	290 €	205 €	315 €
A partir de 81 ans	145 €	255 €	145 €	255 €
Marche nordique seule	1 cours	140 €	1 cours	140 €
	2 cours	250 €	2 cours	250 €



JUDO CLUB BRETÊCHOIS - U.S.S.N.B.

📍 **Siège : 12 rue du Moulin à Vent**

🌐 judoclubbretechois.fr

✉️ judoclubbretechois@gmail.com

👤 **Président : Jérémie LAUDET**
06 62 57 88 53

Secrétaire : Amélie TOUTAIN

Trésorière : Magali HANNECART

Professeur : Rodolphe ROBINEAU,
5^e Dan Diplômé d'État
06 87 57 13 59

Le judo se pratique seul ou à deux dans un dojo (lieu d'étude de la voie) en judogi (tenue composée d'un pantalon et d'une veste épaisse et solide).

Les débutants, reconnaissables par le port d'une ceinture blanche, ne sont jamais laissés de côté par les pratiquants confirmés qui portent une ceinture noire, bien au contraire ! Les cours ont lieu au dojo du pôle sportif Teddy Riner, rue Guy Moignier.

Cotisation annuelle : licence 51 € - cours 270 €



Le judo (la voie de la souplesse), sport de combat issu du ju jitsu, art martial japonais, a été créé en 1882 par Jigoro Kano en tant que pédagogie physique, mentale et morale.

Le judo apprend à projeter l'adversaire, ou à l'amener au sol pour l'immobiliser par des techniques de contrôle ou pour le pousser à l'abandon grâce à des clés articulaires et des étranglements.

KARATÉ - U.S.S.N.B.

📍 **Pôle sportif Teddy Riner,**
rue Guy Moignier

✉️ karate.snb@gmail.com

f **karaté Contact SNB**

🌐 karate-contact-saint-nom-la-breteche-65.websself.net

👤 **Président : Jean-Marc MONNOT**
06 18 03 73 88

Professeur : Francis NICKLER
06 63 65 43 63 / francis.nickler@gmail.com

Les avantages de cette pratique sont nombreux : tonicité musculaire, endurance, souplesse, coordination, apprentissage de l'esquive et du sens du combat, confiance en soi, prise de décision...

Venez pratiquer ce sport loisir, avec ou sans opposition, passage des grades, compétition... le tout dans la plus grande convivialité (essais gratuits aux heures de cours au Pôle Sportif).

Cotisation annuelle : Ados-Adultes 320 € (licence fédérale incluse) / Body Karaté 199 € / Enfants : 246 € / Tarifs Famille.

Horaires des cours :

- 6/8 ans : samedi de 13h45 à 14h45 ou de 14h45 à 15h45
- 9/12 ans : mardi de 17h30 à 18h30
- ados/adultes : mercredi de 20h à 21h30 et samedi de 10h30 à 12h
- body karaté (ados/adultes) : dimanche de 10h30 à 12h

Le karaté est un sport complet aux multiples possibilités de pratique. À Saint-Nom-la-Breteche, nous pratiquons :

- Le Karaté Contact (style D. Valera) proposé sous sa forme « Full-Contact » aux ados/adultes et adapté pour le public enfant (à partir de 6 ans).
- Le Body Karaté : travail de coordination et d'endurance avec des techniques de karaté effectuées en musique.



KRAV MAGA SELF DEFENSE

📍 Pôle sportif Teddy Riner,
rue Guy Moignier

✉️ sdsyvelines@gmail.com

👤 Président : Marc WEBER

Enseignant : Stéphane HORLON
06 99 09 45 94
stephanehorlon@gmail.com



Horaires des cours :

- Mardi de 18h30 à 19h30 (enfants)
- Mardi de 19h30 à 21h (adultes)
- Vendredi de 17h à 18h30 (Nihon Taijitsu)
- Vendredi de 18h30 à 19h30 (ados)
- Vendredi de 19h30 à 21h (adultes)
- Samedi de 9h30 à 10h30 (énergie martiale)

Cotisation annuelle : 310 € (hors licence).

QI GONG ET ARTS INTERNES - U.S.S.N.B.

🌐 qigong-eai.jimdofree.com

👤 Président : Jean-Yves PHILIPPE

Professeur : Elise MONGRENIER
01 80 28 67 32 / 06 83 61 82 26

Cotisation :

230 € à l'année ou 90 € au trimestre (tarifs réduits pour couples, demandeurs d'emploi et bénéficiaires du RSA). Premier cours d'essai gratuit.

Lieu et horaires des cours :

- Mardi de 20h15 à 21h30 à l'Espace Jacques Kosciusko Morizet (JKM)

Vitalité, sérénité, harmonie, tels sont les principes du Qi Gong. Le Qi Gong, littéralement « maîtrise du souffle vital », véritable art de santé, est une gymnastique énergétique venue des confins de la médecine traditionnelle chinoise. Idéale pour enrayer le stress, cette discipline, accessible à tous, repose sur des enchaînements de mouvements lents et harmonieux qui développent une sensation de bien-être et de joie profonde.

Elise MONGRENIER est diplômée de l'école professionnelle de Qi Gong de maître Liu Dong. 5^e Duan Wushu, juge technique à la Fédération des arts énergétiques et martiaux chinois, elle est aussi détentrice du Certificat de Qualification Professionnelle « Arts énergétiques chinois ».





A.S. TENNIS DE SAINT-NOM

📍 Pôle Sportif Teddy Riner,
Rue Guy Moignier

☎️ 01 34 62 50 02

✉️ ast-st-nom@orange.fr

🌐 club.fft.fr/astennissaintnom

👤 Président : Thierry WAJSBLAT
06 85 76 90 57

👤 Directeur sportif : Franck RAIJASSE
06 62 68 12 76



L'objectif de notre club est de favoriser la pratique du tennis de loisir et de compétition.

École de tennis adaptée à tous les niveaux :

Six élèves par cours maximum, une heure par semaine pendant la période scolaire, soit environ trente heures par an assurées par nos trois professeurs : Franck, Antoine et Rolland, diplômés et expérimentés. Possibilité d'une heure supplémentaire.

Cours d'initiation ou de perfectionnement pour adultes, dispensés par nos professeurs.

Deux courts couverts en résine, 4 courts extérieurs en terre battue dont 3 éclairés et 1 en béton poreux.

Une permanence est assurée au club le samedi matin de 10h à 12h hors congés scolaires au pôle sportif.

Cotisation annuelle : (dégressive pour les familles)

- École de tennis + accès aux courts extérieurs : 285 à 340 € + licence : 22 €
- Adultes : 160 à 310 € + licence : 32 €

Les courts extérieurs sont accessibles à tous via l'application Anybuddy (à partir de 15 €/heure).



La mairie de Saint-Nom-la-Bretèche et la société de régie publicitaire LVC Communication remercient les annonceurs qui ont contribué au financement de ce guide pratique.

Pour toutes insertions publicitaires dans ce guide ou le magazine municipal « Grand Angle » contactez LVC Communication au 06 11 59 05 32

SPORTS LOISIRS SNLB

📍 36 chemin du Bois des Arpents
✉ ussnbsportsloisirs@gmail.com
🌐 sportsloisirssnlb.wordpress.com
👤 Présidente : Marie-Geneviève GHEZ
06 22 30 59 99

Multisports

Enfants de maternelle et élémentaire :

- Découverte et initiation multisports, gymnastique, escrime, judo, tir à l'arc, rollers, grands jeux traditionnels, tennis, tennis de table, parcours d'orientation, parcours d'équilibre, sports d'opposition, basket, futsal, escalade...
- Grandes sorties sportives les mercredis après-midi, piscine, patinoire, accrobranche, voile, golf, vélo en forêt, « bicross ».

Basket

Baby-basket	Les horaires des entraînements sont fonction de la catégorie (loisirs ou compétition), à consulter sur le site web de l'association.
Poussins	
Benjamins / Minimes	
Cadets / Juniors / Seniors	
Equipe féminine (11 à 18 ans)	

Petites et moyennes sections	Mercredi, 15h45 à 16h45
Grandes sections	Mercredi, 9h45 à 11h45 ou 13h45 à 15h45
CP / CE1	Mercredi, 15h30 à 17h30
CE2 / CM1 / CM2	Mercredi, 9h30 à 11h30 ou 13h30 à 15h30

Tennis de table

Débutants	Vendredi, 18h à 19h
Non débutants	Vendredi, 19h à 20h
Juniors / Adultes et compétition	Vendredi, 20h à 21h30
Adultes	Samedi, 9h30 à 11h

- Stages sportifs pendant les vacances scolaires, s'adressant aux enfants de moyenne et grande sections de maternelle aux 6^e inclus.

Multisports adultes, de 16 à 99 ans :

Le lundi de 21h à 22h30, sports collectifs (basketball, futsal, handball, ultimate, tchoukball, volleyball) et sports de raquettes (tennis de table, badminton, pétéca).

Badminton

Pour les cours enfants et adultes, se renseigner auprès de « Sports Loisirs SNLB » par email ou lors de la Journée des Associations à l'Espace JKM le samedi 3 septembre 2022.

Cross training

Adultes	Mardi, 20h à 21h15 et/ou dimanche de 9h15 à 10h30
---------	---



📍 Mairie, 32 rue de la Fontaine des Vaux

✉️ avfstnom@gmail.com

🌐 avf.asso.fr/saint-nom-la-breteche

👤 Présidente : Annie BOIDIN

🗨️ Communication : Irit LONDICHE

L'Accueil des Villes Françaises de Saint-Nom-la-Bretèche fait partie d'un réseau national qui réunit plus de 300 antennes locales, 70 000 adhérents et 11 000 bénévoles. Notre rôle consiste à accueillir et intégrer les nouveaux habitants, créer du lien avec les résidents de la commune et partager activités et sorties dans une ambiance chaleureuse.

Notre association qui compte un peu moins d'une centaine d'adhérents propose différentes activités : ateliers culinaires, de couture, conversation

anglaise, scrabble duplicate, book-club, cercle de lecture, visites guidées du château de Versailles, et autres visites (ex. : Samaritaine, Hôtel de la Marine, châteaux de Vaux-le-Vicomte et Dampierre).

Un vide dressing est organisé au printemps, ainsi qu'une soirée réservée aux adhérents.

Notre association participe également à différentes manifestations organisées par la commune, en particulier la fête du village qui se déroule traditionnellement en juin.

Vous venez d'emménager, de changer de rythme de vie, d'interrompre votre activité professionnelle ? Alors rejoignez-nous ! L'équipe d'AVF Saint-Nom vous attend également pour partager vos talents, n'hésitez pas et venez nous rencontrer lors de la journée des associations qui se déroulera le 3 septembre 2022 à l'Espace JKM.

Cotisation annuelle :

30 € par adhérent / 50 € pour un couple

Club Rotary
Saint-Nom-la-Bretèche



CLUB ROTARY

📍 Golf de Feucherolles RD 307
78810 Feucherolles

☎️ 06 85 01 76 72

🌐 rotary-saintnomlabreteche.fr

👤 Président : Gerhard ROTTER

Présidents délégués :
Christian DESTRUËL, Christian DUCHESNE

Secrétaire : Hélène FORTUNET

Trésorière : Marie-Alexandrine GODIN

La devise du Rotary « *Servir d'abord* » exprime son objectif fondateur d'agir à toute échelle pour le mieux-savoir, le mieux-être et le mieux-vivre. Le Rotary mène des actions phares au profit de la santé, de l'éducation, de la paix et de l'alphabétisation dans le monde. A Saint-Nom-la-Bretèche, le club conduit des actions locales tout en participant à des programmes internationaux (ex. éradication de la polio).

Actions locales en 2021-2022 : le club a réédité ses « *Baptêmes en voitures d'exception* » au profit de l'institut d'éducation motrice de Bailly et participé à la collecte « *Jetons le cancer* » (photo), ainsi qu'à celle de « *La Banque alimentaire* ».



Il soutient par ailleurs les familles ukrainiennes réfugiées à Saint-Nom-la-Bretèche : il leur a affecté ses bénéfices de la fête du village, ainsi que la recette de sa conférence publique « *Géopolitique de la mer* », et a lancé une cagnotte en ligne à leur profit (voir site du club).



COMITÉ JUMELAGE DU PAYS DE GALLIE

Chavenay, Crespières, Feucherolles, Saint-Nom-la-Bretèche

📍 **Siège : Mairie - 78810 Feucherolles**

☎ **01 30 54 47 26**

✉ **margaret.de-fraiteur@orange.fr**

👤 **Présidente : Margaret de FRAITEUR**
Tél. 06 13 80 56 82

Vice-Président : Jean-Luc CODRON

Secrétaires :

**Frédéric NANQUETTE (St-Nom),
Micha ACKERMANN (Chavenay),
Gilles THUILLIER (Feucherolles),
Micheline CONRADSSON (Crespières)**

Trésorier : Georges PASTY

Le Comité anime et coordonne toutes les actions concernant le Jumelage franco-allemand avec la ville de Rösraht (29 000 habitants) située près de Cologne, conformément à l'accord conclu en 1998 avec les municipalités de Chavenay, Crespières, Feucherolles et Saint-Nom-la-Bretèche.

Il organise à ce titre l'accueil des habitants de Rösraht en Pays de Gallie ou les séjours à Rösraht, ainsi que d'autres manifestations : coupes et rencontres sportives, échanges de jeunes, cercle de conversations allemandes, dialogues, conférences, voyage culturel annuel, participations aux fêtes de villages et marchés de Noël...

Cotisations : individuelle : 12 € / famille : 15 € / association : 30 €



LIONS CLUB INTERNATIONAL

Le Lions Club de Noisy-le-Roi / Bailly / Val de Gally

📍 **3 rue de la Fontaine 78870 Bailly**

☎ **06 60 26 36 47**

🌐 **lionsclub-noisybailly.org**

👤 **Présidente : Elisabeth ROUSSET**
06 22 72 21 98
roussetelisabeth@gmail.com

Secrétaire : Jean-Christophe CORDE
06 08 97 97 88 / jc.corde@orange.fr

Trésorier : Jean-Louis COELHO
06 32 63 43 87 / jl.coelho@orange.fr

Recrutement : Alphons WENK
06 31 89 23 72 / alphons.wenk@gmail.com

Le Lions Club International, premier Club Service du monde, regroupe 1,4 million de membres dans 48 000 clubs établis dans 200 pays.

Le Lions Club de Noisy-le-Roi / Bailly / Val de Gally a plus de 40 ans d'existence et de nombreuses

actions aussi bien en local qu'à l'international. Notre devise « Bien ensemble pour mieux servir ».

Quelques exemples de nos actions :

- Soutien à l'Institut d'Education Motrice de Bailly,
- Aide au financement de l'accueil de jour pour les personnes atteintes de la maladie d'alzheimer à Plaisir,
- Parmi d'autres bénéficiaires : Solidarités Nouvelles pour le Logement (SNL), Scouts de France, Femmes du Monde, Scouts unitaires de France, étudiants du centre agrico-écologique au Bénin, complexe sportif « le Sibano » à Bailly, aide aux soins palliatifs, les Paniers solidaires...

Une présence importante dans nos villages en collaboration avec les municipalités : ciné conférences Altair, boîtes à livre, marchés de Noël, banque alimentaire, détection du diabète, tournois de golf au profit de la recherche sur le cancer infantile, salon des vins, festival musical...



NÉPAL SENTIERS D'AVENIR

📍 36 chemin du bois des arpens
 ✉ nepalsentiersdavenir@gmail.com
 📺 nepalsentiersdavenir
 👤 Présidente : Marie-Geneviève GHEZ
 06 22 30 59 99
 Trésorière : Michèle EDAINE

Notre mission est de soutenir des enfants népalais orphelins, abandonnés ou venant de familles en grande difficulté, en apportant une aide financière et bénévole à trois Maisons d'Accueil et d'Education.

Créées il y a 27 ans par un Népalais, Ramchandra, celles-ci accueillent 250 enfants dont 40 sont inscrits à l'université. Jusqu'au séisme de 2015, ces maisons étaient autonomes. Le fondateur souhaite retrouver cette autonomie en reconstruisant les bâtiments et en développant

de nouvelles activités : accueil de voyageurs en « guest house », circuits, treks, visites, yoga, méditation, massages... Le COVID a lourdement aggravé la précarité économique de ces Maisons d'Accueil, du fait de l'absence de touristes. Notre association collecte des fonds grâce à des événements culturels (concours de chant, spectacles...) et à des dons. Ces fonds lui permettent d'aider à la reconstruction des bâtiments et de financer les études de plusieurs jeunes Népalais. Elle est aussi le relais en France pour les bénévoles qui voudraient aider les maisons d'accueil sur place en participant à la vie quotidienne (réparations, cultures...) et en donnant des cours de français et d'anglais.

Les dons qui lui sont faits bénéficient de la déductibilité fiscale de 66 %.

Si vous avez envie d'aider l'association ou pour plus d'informations, contactez-nous par mail ou rejoignez-nous sur Facebook ! (voir encadré)



SAINT NOM LA NATURE

📍 Mairie, 32 rue de la Fontaine des Vaux
 ✉ saintnomlanature@gmail.com
 📺 saintnomlanature
 👤 Président : Jean-François CARBONNE
 06 11 01 69 69
 Secrétaire / trésor. : Brigitte LINGELSER
 Communication : Karine DUBOIS
 Autres membres : Fabrice PRUNIAUX,
 Amaury NOIROT et Philippe STRAUSS

Saint Nom La Nature est une association à but non lucratif créée en février 2012. Son objectif principal est de réaliser des actions concrètes pour protéger et mettre en valeur le patrimoine naturel de la commune de Saint-Nom-la-Bretèche et ses environs.

Ses activités régulières sont l'organisation de la Journée des Plantes et de l'Environnement, fin septembre, le comptage des oiseaux fin janvier,

l'entretien du crapauduc route de Sainte-Gemme, l'organisation d'actions de nettoyage de la forêt de Marly et la participation au « World clean-up day » et à la fête du village, enfin la gestion d'un jardin potager, situé à l'espace JKM, et d'un rucher.

Adhésion : Individuelle : 16 € - famille : 20 €.

Les demandes d'adhésions peuvent être faites par courrier électronique ou postal.





ARCADE emploi

ARCADE EMPLOI

Un accompagnement professionnel pour retrouver un emploi

📍 33 rue André Le Bourblanc
78590 Noisy-le-Roi

☎ 01 30 56 60 81

✉ arcade.emploi@gmail.com

🌐 arcade-emploi.com

👤 **Président : Olivier LAMARQUE**
Vice-Président : Dominique VIANDIER
Trésorier : Cyrille FREMINET
Directrice : Nathalie DELAGARDE
Consultante : Caroline de SAZILLY

Vous souhaitez reprendre une activité, vous reconverter ou encore changer d'emploi ? Vous cherchez un premier emploi ? ARCADE emploi vous propose une réflexion approfondie pour déterminer votre projet professionnel et pour aborder votre retour à l'emploi dans le cadre d'ateliers collectifs et individuels.

ARCADE emploi vous aide et vous accompagne grâce à 3 parcours, 25 ateliers et 25 animateurs professionnels :

► **Parcours Emploi**

- Bilan personnel et professionnel,
- Projet professionnel,
- CV et lettre de motivation,
- Préparation et simulation d'entretien,
- Réseaux sociaux.

► **Ateliers Développement Personnel**

Apprendre à gérer son stress, son temps et ses projets, valoriser son image, harmoniser vie professionnelle et vie privée, techniques de prise de parole, coaching individuel, estime de soi...

► **Parcours bureautique et spécifiques**

Remise à niveau en Word, Excel, PowerPoint, Outlook... Anglais : élaboration du CV, entretien à l'oral, rencontres sur des thèmes liés à l'emploi.



Votre avenir est notre vocation

ASSOCIATION CADRES & EMPLOI 78

📍 Eurocampus
3 rue de Verdun - Bât. G
78590 Noisy-le-Roi

☎ 01 30 56 52 99

✉ aceopc@wanadoo.fr

🌐 ace78.fr ou ACE78 sur LinkedIn

👤 **Président : Laurent CLAVEL**
Vice-présidente : Sophie LÉGER
Secrétaire : Bruno de CENIVAL
Trésorier : Laurent HIRIBARRONDO



Depuis plus de 30 ans, l'ACE a accompagné plus de 1 500 cadres jusqu'à leur retour à l'emploi avec un taux de succès supérieur à 90 %.

L'association couvre tous les aspects d'une recherche active. Le parcours ACE propose une pédagogie complète, structurée et réactualisée en 27 ateliers répartis sur 2 à 3 mois. Ceux-ci se tiennent par groupes de 5 à 7 participants, dirigés par des animateurs bénévoles (professionnels du recrutement, cadres dirigeants ou supérieurs) et un accompagnement individuel, jusqu'à la signature du contrat de travail.

Vous êtes cadre, en recherche d'emploi...

Vous vous sentez isolé, vous êtes incertain sur vos choix, vous avez besoin de méthode

Venez nous voir, nous sommes là pour vous aider.



GEM - EMPLOI

Association pour l'Emploi dans l'intercommunalité Gally-Mauldre

- Mairies de Gally-Mauldre
- 01 30 90 86 25
- contact@gem-emploi.org
- GEM Emploi
- gem-emploi.org
- Président : Olivier LEPRÊTRE

GeM-Emploi est l'association intercommunale pour le développement de l'emploi financée par la Communauté de Communes Gally Mauldre (CCGM). Gratuite d'accès, elle contribue au placement de plusieurs centaines d'emplois par an.

Contact : possibilité de rendez-vous dans une des mairies de Gally-Mauldre.

► Jobwin, le salon de tous les emplois

GeM-Emploi organise le salon Jobwin qui réunit les principaux employeurs de la région pour pro-

poser des contrats de tous type (CDI, CDD, stages, alternances, formations, jobs d'été...).

► Les supports dédiés à l'emploi

Sur la page Facebook, le site de GeM Emploi, le compte Instagram ou les publications communales, vous trouverez des propositions d'emploi, de jobs d'été, de stages ou d'alternance.

Si vous ne trouvez pas de poste dans les offres, vous pouvez également envoyer une candidature spontanée, l'association recherchera un poste qui vous correspond.

► GEM-Emploi vous aide dans vos démarches :

Recherche de poste, élaboration CV et lettre de motivation, bilan personnel et professionnel, définition de votre projet professionnel, préparation et simulation d'entretien, ateliers bureautiques.

► Vous êtes une entreprise ?

GeM Emploi vous propose des candidatures adaptées à vos offres d'emploi, sans aucun frais.



S.N.L. YVELINES

Solidarités Nouvelles pour le Logement Yvelines

- Le Campus bât. B1, 6 rue JP Timbaud
78180 Montigny-le-Bretonneux
- 01 30 56 69 74
- fdrain@outlook.fr
- solidarites-nouvelles-logement.org/ou-nous-trouver/snl-yvelines/
- Président : François DRAIN
Trésorier : Didier LE MASSON

Depuis 25 ans, Solidarités Nouvelles pour le Logement Yvelines met en œuvre une démarche originale pour :

- créer des logements passerelles très sociaux par construction, achat, rénovation, bail à réhabilitation ou mises à disposition,
- louer ces logements à des personnes le temps qu'il faut pour qu'elles retrouvent une stabilité,

• accompagner chaque ménage jusqu'à l'accès à un logement durable,

• interpellier les instances politiques et acteurs publics ou privés et mobiliser autour de SNL.

A Saint-Nom-la-Bretèche, 12 bénévoles mettent en œuvre localement ce projet depuis 2010.

Avec aujourd'hui 4 logements « passerelles », ce sont autant de familles qui peuvent se projeter dans l'avenir. A SNL, l'utopie devient réalité grâce à la force de nos ententes entre locataires, bénévoles et permanents, et grâce aux donateurs et amis qui nous soutiennent fidèlement. Les locataires restent en moyenne moins de 3 ans et à ce jour, 14 familles ont été accueillies à St-Nom et 11 ont pu être relogées durablement !

Vous avez un peu de temps ? Rejoignez notre équipe. Vous avez un logement vacant ? Mettez-le à disposition de SNL pour une durée déterminée, en profitant d'incitations fiscales.



A.D.N.A.C.

Association de Défense contre les Nuisances de l'Aérodrome de Chavenay

📍 Espace JKM, place Henri Hamel

☎ 09 63 54 81 50

✉ contact@adnac.fr

🌐 adnac.fr

👤 **Président : Eric LECOQ**
president@adnac.fr

L'aérodrome de Chavenay représente :

- 130 avions basés à Chavenay.
- 1 250 pilotes inscrits.
- 75 000 vols par an (dont 60 000 effectués par des élèves).
- Une école de pilotage et une école de voltige.

Nous recherchons, avec les usagers de l'aérodrome de Chavenay, des solutions techniques et pratiques permettant de réduire les nuisances sonores créées par les vols d'avions de l'aérodrome, afin de faire respecter le droit à la tranquillité des riverains des communes voisines.

Face aux nombreuses nuisances subies, sonores, sanitaires (plomb, CO2)... l'ADNAC propose aux pilotes de nouvelles solutions simples et gratuites. Elle a aussi pour objectif d'optimiser les accords signés entre les usagers de l'aérodrome et les riverains en 1996, réactualisés en 2011 et officialisés par la DGAC en 2021 (carte VAC).

Adhérer à l'ADNAC, c'est soutenir l'équipe de bénévoles qui se démène pour vous.

Cotisation annuelle : à partir de 10 € (en ligne).



U.N.A.F.A.M.

Union Nationale de Familles et Amis de personnes Malades et/ou handicapées psychiques

☎ 01 34 62 86 99 ou 06 30 57 33 35

✉ delaplanche@free.fr

🌐 unafam.org/yvelines

👤 **Contacts : Philippe et Marie-Josèphe DELAPLANCHE**

L'association, reconnue d'utilité publique, a pour objet d'aider les familles qui ont un proche vivant avec des troubles psychiques (dépression, bipolarité, paranoïa, schizophrénie...).

Quand vous avez une sœur, un mari, un parent, un enfant ou même un ami touché, vous avez besoin d'un soutien et de conseils réguliers.

Les propositions de l'UNAFAM à Saint-Nom :

- une permanence d'accueil à la Maison des associations, 9 route de St-Germain, sur rendez-vous.
- un espace de parole qui s'adresse aux conjoints (prochaines réunions 17/09 et 19/11/ 2022).
- une journée d'information sur les différents troubles psychiatriques le mardi 18/10/2022.
- un atelier « pour faire face » le lundi 21/11/2022.

Sur le département : sont organisés des groupes de parole pour échanger avec un bénévole et un psychologue professionnel, des conférences-débats ou des cafés-rencontres pour aborder de façon conviviale des thèmes délicats, et des réunions d'information destinées à tous.

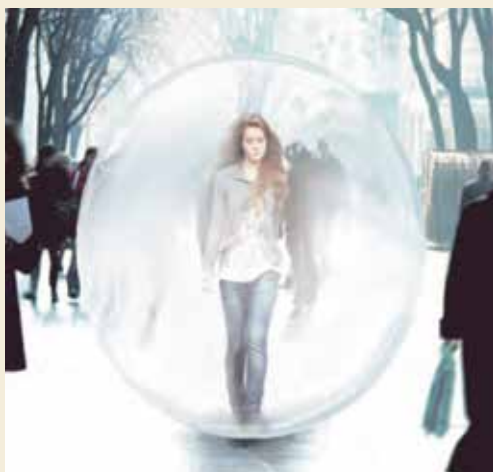



A.P.A.F.

Association des Parents d'Elèves Autonomie du Collège Jean Monnet de Feucherolles

-  1 place de l'Europe à Feucherolles
-  apaf.feucherolles@gmail.com
-  apafsite.wordpress.com
-  APAF Feucherolles
-  **Président : Christophe GAUTHERON**
- Secrétaire : Alexia PENNAMEN**
- Vice secrétaire : Mahya VANLEDE-GUERAN**
- Trésorière : Stéphanie PIERSON**



L'APAF, association des parents d'élèves du collège de Feucherolles, est une association indépendante qui a été créée à l'ouverture du collège pour représenter les parents d'élèves auprès de la direction de l'établissement, siéger à l'ensemble des instances et venir en aide aux parents en situation difficile.

L'APAF mène nombre d'actions tout au long de l'année, telles que l'organisation du forum des métiers, l'achat d'ouvrages pour le CDR, l'informations régulières sur notre site et les réseaux sociaux, l'achat de clés USB pour les élèves...

L'APAF est vigilante à ce que l'ensemble des activités proposées par le collège assurent la transmission des savoirs, mais aussi la sécurité et le bien-être de tous les élèves.

Cotisation : 15 €



ASSOCIATION DE PARENTS D'ÉLÈVES

des écoles maternelle et élémentaire de Saint-Nom-la-Bretèche

-  Mairie, 32 rue de la Fontaine des Vaux
-  apedestnom@gmail.com
-  facebook.com/apedestnom
-  @apedestnom
-  **Président : Romain LESAGE-GIACOMINI**
- Vice-présidente élémentaire : Laurence FAURE**
- Vice -présidente maternelle : Mélanie PONS**
- Trésorière : Anne-Laure BRISSON**
- Secrétaire : Felipe MEDINA**

L'APE, très impliquée dans la vie de l'école, est notamment présente aux conseils d'école, où elle est le relais des interrogations et souhaits des parents, et participe activement à l'organisation des projets éducatifs.

L'APE organise également des rendez-vous conviviaux pour permettre aux parents de mieux se connaître (café de rentrée, soirée annuelle).

L'APE est très active sur le suivi de la cantine, (organisation des services, collaboration avec le cuisinier pour l'élaboration des menus, visites surprises pour contrôler la qualité des repas).

Elle réunit une centaine de familles de la commune et espère chaque année rallier de nouveaux adhérents dont l'implication et les idées nouvelles sont toujours les bienvenues.

Adhésion en flashant ce QR code ci-contre :
(à partir de 10 € par famille)



L'Association des Parents d'Elèves (APE) est une association apolitique qui intervient sur de nombreux sujets, en concertation avec les parents, l'école et la mairie, toujours en vue d'aider l'élève.

Elle est constituée de parents référents élus par les parents d'élèves.

Association pour l'Enseignement et la Certification d'Anglais comme Langue Etrangère

📍 6 rue de la Plaine
Parc d'Activités du Vivier

☎ 01 30 62 20 91

✉ contact@aecale.com

🌐 aecale.com

👤 Responsable : Alison MELLA

Association créée en 1993, AECALE est un centre d'examens (centre Platinum depuis avril 2019), agréé par Cambridge Assessment English pour le passage des examens d'Anglais en Ile-de-France, principalement dans les Yvelines et les Hauts-de-Seine.

Cambridge Assessment English est un département de l'Université de Cambridge, spécialiste depuis plus de 100 ans de l'évaluation des niveaux d'anglais, et présent dans plus de 130 pays. A ce jour, plus de 5,5 millions d'individus par an font certifier leur niveau d'anglais.

Pourquoi faire passer les examens de Cambridge Assessment English à votre enfant ?

- Pour lui permettre d'acquérir ou de renforcer ses connaissances en travaillant sur les compétences clés de l'apprentissage de l'anglais : la compréhension et l'expression écrites et orales.

- Pour lui permettre de prouver la maîtrise de l'anglais au niveau B2 minimum pour intégrer la filière de son choix. Depuis 2018, le niveau d'anglais devient l'une des principales attentes de la procédure d'admission post Bac Parcoursup. Les certifications Cambridge Assessment English s'imposent alors comme des passeports indispensables.

Nos élèves sont au cœur de notre activité et notre objectif est de leur fournir un service de qualité. Pour y parvenir, nous restons à leur écoute et nous leur fournissons rapidement toutes les informations pratiques dont ils ont besoin. C'est la raison pour laquelle notre Centre a été nommé Centre Platinum en avril 2019.



ÊTRE ET DÉCOUVRIR - ÉCOLE MONTESSORI

📍 13 bis rue Lecoq - BP 42

☎ 09 50 11 62 06

✉ etre.et.decouvrir@gmail.com

f [EtreEtDecouvrirMontessori](https://www.facebook.com/EtreEtDecouvrirMontessori)

🌐 etre-decouvrir.jimdo.com/

Etre et Découvrir, école Montessori familiale située à Saint-Nom-la-Bretèche, met le développement harmonieux des enfants au centre de son enseignement et ce, dans un environnement multiculturel bilingue français / anglais. L'école est située dans un cadre exceptionnel au 13 rue Lecoq, dépendance du château de Saint-Nom-la-Bretèche offrant un très beau jardin.

L'école maternelle accueille deux groupes d'enfants de 2 à 3 ans ½ et de 3 à 6 ans qui sont pris en charge par des éducatrices Montessori diplômées et expérimentées (anglophones et francophones).

Les élèves de notre classe 6-12 ans continuent à développer leur soif d'apprentissage dans un environnement montessorien bilingue tout en se préparant à l'entrée au collège ou dans une école secondaire internationale.

La semaine se déroule sur 4 jours : lundi, mardi, jeudi et vendredi de 8h40 à 15h45 (3-6 ans), de 9h à 11h45 (2-3 ans ½) et de 8h30 à 16h (6-12 ans). Il y a un service de garderie jusqu'à 17h.



📍 14 rue Auguste Renoir
 ☎️ 01 34 62 58 51
 ✉️ poupettef@gmail.com
 👤 Présidente : Marie-France HARANG

Objectifs

- Défendre l'école publique, laïque et gratuite.
- Écouter et informer les parents d'élèves sur la scolarité de leurs enfants.
- Collaborer avec les différents partenaires et dans les différentes instances au sein de l'école élémentaire, du collège de Feucherolles et des lycées.
- Intervenir sur des sujets tels que : transports, professeurs...

Adhésions

Les bulletins d'inscriptions sont disponibles dans les différents établissements scolaires en début d'année (accompagnés de la MAE pour l'assurance scolaire).



OPEN DOORS

📍 5 bis rue Guitel
 ☎️ 06 60 37 67 54
 ✉️ admin@opendoors.fr
 🌐 www.opendoors.fr
 👤 Président : Ulysse JALON
 Administratrice : Shirley JONES

Depuis sa création en 1986, Open Doors enseigne la lecture et l'écriture de l'anglais aux enfants anglophones de 4 à 11 ans.

Les collégiens de 6^e et 5^e peuvent valider cet apprentissage par la préparation à la certification Cambridge English.

Les élèves ont pour la plupart au moins un parent anglophone ou un très bon niveau d'anglais. Les cours se déroulent à l'Espace JKM (maternelle) et à la Maison des associations (primaire).

L'équipe de professeurs anglophones qualifiés a travaillé au sein du système éducatif britannique.

Maternelle (moyenne section)
 Mercredi de 9h à 11h45

Maternelle (grande section)
 Mercredi de 9h à 13h

Classes du primaire
 Mercredi de 9h15 à 12h15 et de 13h15 à 16h15

Classe de 6^e (pour les élèves qui ont un bon niveau d'anglais et qui souhaitent préparer la certification Cambridge English) :
 Mercredi de 16h45 à 18h45

Nouveauté :

Nous proposons aux enfants de 6 à 11 ans de perfectionner leur anglais lors des *Open Doors Holiday Camps*, une semaine d'apprentissage ludique avec nos enseignants dans un environnement anglo-saxon.

📍 27 route de Mantes
78124 Mareil sur Mauldre

☎ 06 99 20 45 26

✉ rgl.lepetitprince@gmail.com

🌐 sites.sgdfr.fr/st-nom-feucherolles/

👤 Responsable : Gosia MATHIS MAZURCZAK
gosiamazurczak@hotmail.com

Secrétaire : Séverine JEANNEAU

Trésorier : Jean-Christophe CORON

C'est un mouvement catholique de scoutisme qui propose aux jeunes de devenir des hommes et des femmes heureux, utiles, artisans de justice et de paix. Il s'articule autour de six axes de progression que sont la relation à soi, au corps, au monde, aux autres, aux sentiments, à la spiritualité (découverte de la foi).

Les parents s'inscrivent comme des interlocuteurs privilégiés en tant que partenaires éducatifs. Reconnu par l'Etat, il est ouvert à tous, sans distinction de nationalité, de culture, d'origine sociale ou de croyance.

Notre groupe compte 120 jeunes et 15 chefs. Il est principalement présent sur les communes de Saint-Nom-la-Bretèche, Feucherolles, Chavenay, Crespières, Beynes, Maule et Mareil-sur-Mauldre.



SCOUTS UNITAIRES DE FRANCE

Groupe SUF Saint Jean-Marie Vianney de Chavenay / St-Nom-la-Bretèche

📍 11 rue Colette

✉ saintnomlabreteche@scouts-unitaires.org

🌐 scouts-unitaires.org

👤 Chefs de groupe :
Erwan et Benedetta TANGUY

Les Scouts unitaires de France (SUF), c'est :

► **une aventure unique en pleine nature** qui aide l'enfant à devenir un adulte épanoui, capable de s'engager, respectueux des autres et de son environnement.

► **un mouvement de coéducation catholique**, civique et non mixte où la recherche de Dieu et l'approfondissement de la foi chrétienne sous-tendent toutes les activités.

► **des chefs bénévoles**, formés, âgés de 17 à 25 ans qui sont responsables d'un groupe de jeunes, de leur sécurité et de leur progression.

► des valeurs essentielles :

- **8-12 ans** : attention aux autres, débrouillardise, bonne humeur, honnêteté et hygiène.
- **12-17 ans** : esprit d'équipe, esprit sportif, autonomie, responsabilité, citoyenneté, respect de l'environnement.
- **17-20 ans** : ouverture au monde, à la différence, entrée dans la vie adulte.

Cotisation annuelle : 107 €.





ANCIENS COMBATTANTS U.N.C.

Union Nationale des Combattants de Saint-Nom-la-Bretèche et Chavenay

📍 Maison des associations,
9 route de Saint-Germain

✉️ paulo.fitoussi@orange.fr

👤 **Président : Paul FITOUSSI**
01 34 62 87 95 (le matin)

Vice-président : Michel PHILIPPE

Secrétaire et trésorier :
Jean STEENEBRUGGEN



L'association compte 74 adhérents. Elle permet tout au long de l'année des rencontres lors des cérémonies officielles du souvenir et lors de voyages ou de visites. Elle est ouverte à toute personne ayant effectué son service militaire et aux sympathisants. Nous vous conseillons sur :

- la carte du combattant et la retraite d'ancien combattant à 65 ans,
- la carte Améthyste à 65 ans (transport en Ile-de-France, gratuité dans les Yvelines),
- la possibilité de constituer une retraite mutualiste complémentaire,
- les divers avantages liés au statut d'ancien combattant (avantage fiscal à 74 ans).

Cérémonies officielles 2022-23 : Hommage aux Fusillés de la Tuilerie début septembre, Armistice de 1918 le 11 novembre, Victoire du 8 mai et Appel du Général de Gaulle le 18 juin.

Adhésion annuelle : 28 €



LE SOUVENIR FRANÇAIS

📍 23 rue Charles de Gaulle

☎️ 01 34 62 80 50

✉️ steenewilly78@hotmail.com

👤 **Président : Jean STEENEBRUGGEN**

Vice-présidents :
Guy BONHOMME, Michel MARETTE

Secrétaire / trésorier :
Jean-Gabriel THALAUD

Porte-drapeaux :
Jean-Gabriel THALAUD, Daniel RIMBAULT

Association nationale chargée de sauvegarder la mémoire de ceux qui ont combattu ou sont Morts pour la France. Elle est ouverte à tous : anciens militaires, familles d'anciens combattants, civils et jeunes. Localement, elle participe aux manifestations patriotiques des communes de Saint-Nom-la-Bretèche, Chavenay et Feucherolles. Elle transmet ce devoir de Mémoire aux jeunes en les associant aux fleurissements des tombes des anciens combattants reposant dans nos cimetières.

Pour adhérer ou échanger avec les membres du bureau, le Souvenir Français vous donne rendez-vous les mardis « pairs » de 15h30 à 17h30 à l'espace JKM, place Henri Hamel à Saint-Nom-la-Bretèche.

Cotisation :

- Adhésion annuelle : 20 € minimum
- Abonnement recommandé à la revue nationale du Souvenir Français : 10 €



📍 Espace JKM
Place Henri Hamel

☎ 06 99 07 70 43 (Valérie GILLETTE)

✉ Aidasso78@gmail.com

🌐 associations-stnom.org

👤 **Président : Maurice GUINAMARD**
Trésorier : Frédéric LACOMBE
Secrétaire : Béatrice DALLE NOGARE

Aid'Asso est une association au service des associations adhérentes, qu'elles soient actives à Saint-Nom-la-Bretèche ou aux environs, pour leur apporter un soutien dans tous les domaines où chacune ne pourrait disposer seule des moyens ou des compétences nécessaires, notamment dans les domaines administratif, comptable, financier ou juridique.

Les services actuellement proposés concernent principalement la tenue de comptabilité selon les règles en vigueur, permettant aux trésoriers de présenter les tableaux nécessaires, dont le bilan, en assemblée générale et pour appuyer les demandes de subvention.

Aid'Asso est aussi capable de répondre à des questions administratives et juridiques, droit social ou droit fiscal, grâce à des recherches sur plusieurs sites spécialisés.

Aid'Asso emploie une comptable : Valérie GILLETTE, présente sur rendez-vous à l'Espace JKM les jeudis et vendredis après-midis.

Les ressources de Aid'Asso sont, outre les subventions qu'elle obtient des collectivités locales, les cotisations des associations adhérentes et la rémunération des services apportés en comptabilité, selon relevé périodique ou forfait convenu. Si vous souhaitez bénéficier de nos services ou simplement avoir des renseignements, contactez-nous.



Aid'Asso ne se substitue pas aux intervenants des associations, le plus souvent bénévoles, mais collabore étroitement avec eux en leur apportant les moyens nécessaires pour répondre aux normes imposées aujourd'hui.

LES CULTES

Église catholique

 Père Jean-Michel PROUTEAU, curé des paroisses de St-Nom-la-Bretèche, Chavenay, Crespières, Davron et Feucherolles.

 Presbytère : 2^{bis} rue Charles de Gaulle
78860 Saint-Nom-la-Bretèche

 01 34 62 81 62

 paroissestnom@gmail.com

 paroissestnomchavenay.com

Messes (hors vacances scolaires) :

- Mardi à 9h à Saint-Nom-la-Bretèche
- Mercredi à 18h30 à Saint-Nom-la-Bretèche
- Jeudi à 18h30 à Chavenay
- Vendredi et samedi à 9h à Saint-Nom-la-Bretèche
- Dimanche à 9h30 à Chavenay
- Dimanche à 11h à Saint-Nom-la-Bretèche

Messes à Crespières, Davron et Feucherolles, consultez le site internet de la paroisse.

Église anglicane

Saint Mark's Church

Révérant Paul KENCHINGTON

31 rue du Pont Colbert, 78000 Versailles

Tél.: 01 39 02 79 45

Site web : saintmarksversailles.net

Culte : Tous les dimanches à 10h30

Synagogues

• 10 rue Albert Joly 78000 Versailles

Tél.: 01 39 07 19 19

• 6 impasse Saint-Léger 78100 St-Germain-en-Laye

Tél.: 01 34 51 26 60



Église protestante unie de France

 Pasteure Christina WEINHOLD

 29-31 chemin des Maigrets
78160 Marly-le-Roi

 01 39 58 50 58 ou 06 10 13 27 43

 pasteure.chw@gmail.com

 www.protestantsmarlyleroi.org

Contact à Saint-Nom-la-Bretèche :

Christiane et Olivier PFENDER

Tél.: 01 34 62 11 84 ou 06 98 13 51 75

olivierpfender@gmail.com

Culte : chaque dimanche à 10h30 au temple, 29-31 chemin des Maigrets à Marly-le-Roi

Activités : éveil biblique (3-6 ans), école biblique (7-11 ans), catéchisme (11-15 ans), études bibliques, etc.

Autres cultes, consultez les moteurs de recherche internet

CULTIVONS LA PROXIMITÉ !

RETROUVEZ
LES PRODUITS
DE NOS FERMES
ET DE CELLES
DE NOS COLLÈGUES



**LES FERMES
DE GALLY**



LE MARCHÉ • L'ÉPICERIE • LE CAFÉ

**Le choix du bon,
du sain, du juste**

Le marché et l'épicerie des Fermes de Gally rassemblent le meilleur de la production agricole française. L'épicier, la crémière, le caviste, le charcutier et le primeur travaillent en direct avec les producteurs.

 20 rue des petits prés - Feucherolles • lesfermesdegally.com

Carrefour
city



Du lundi au samedi
de 7h à 22h
sans interruption
Le dimanche
de 9h à 13h

**5 place de l'Europe
78860 Saint-Nom-la-Bretèche**

☎ 09 66 89 08 57

TENEZ-VOUS INFORMÉS !

Rejoignez-nous
sur **facebook**

likez et partagez



inscrivez-vous à la Newsletter web

et téléchargez l'appli-mobile **CityAll**

Quatre supports numériques sont à votre disposition pour vous tenir informé(e) régulièrement :

- le **site internet** de la ville : saint-nom-la-breteche.fr
- la **page Facebook** de la mairie : [mairiesaintnomlabreteche](https://www.facebook.com/mairiesaintnomlabreteche)
- l'**application mobile** CityAll téléchargeable gratuitement
- la **newsletter web** mensuelle (abonnement gratuit*)

Ces moyens de communication digitaux viennent en complément des publications diffusées par la mairie :

- Le magazine « **Grand Angle** » (6 numéros par an),
- le supplément associatif « **SNB Assos** » (3 numéros),
- le **guide pratique** annuel.

Ces documents papier sont distribués directement dans votre boîte aux lettres. Si vous rencontrez des difficultés à les recevoir, merci de contacter le service communication de la mairie au 01 30 80 07 13 ou par courriel : communication@mairiesnlb.fr.

Pensez aussi à vous abonner aux réseaux auxquels adhère la commune : **Voisins vigilants** pour la sécurité et **Smiile** pour l'entraide et les « bons plans » entre voisins.

* Pour vous inscrire à la Newsletter web qui compte plus de 1 000 abonnés, scannez le QR code ci-contre.



Service communication

Adjointe au Maire déléguée : Karine DUBOIS

Responsable : Pascal BOUCHAIN

communication@mairiesnlb.fr

01 30 80 07 13

Pour toute erreur ou omission constatée dans ce guide ou tout autre support de communication : contactez-nous !